



Razão Social: **ASSOCIAÇÃO DE ASSISTÊNCIA AO MENOR “FONTE DE ÁGUA VIVA”**

FUNDADA EM 01/10/1987

Registrada no Cartório Privativo Registro Pessoas Jurídicas - Campinas - SP - sob nº 5806-01/12/1987

Matriculada na Secretaria de Estado de Assistência e Desenvolvimento Social - sob nº 4568 - 21/12/1989

Registrado no Conselho Nacional de Ação Social - sob nº 20002.003421/90-34 - 01/09/1993

Certificado Entidade de Fins Filantrópicos nº 28996.026266/95-16 - 02/06/1997

Órgão de Utilidade Pública Municipal - Lei nº 1.232 de 10/11/1989

Cadastrada no Conselho Municipal de Assistência Social de Paulínia - sob nº 002/98 - 31/03/1998

Cadastrada no Conselho Municipal de Direitos da Criança e do Adolescente de Paulínia - sob nº 01/2002

Órgão de Utilidade Pública Federal - Decreto de 24/01/2000 - Publicado D.O.U 25/01/2000

R. OSITHA SIGRIST PONGELUPPI, 677 - BAIRRO MORUMBI - CEP 13140-751 - PAULÍNIA – SP

FONE: (19) 3874-2370 e-mail: casadomenor@terra.com.br

CNPJ 57.519.654/0001-43 - INSCR. MUNICIPAL 5.294 - INSCR. ESTADUAL ISENTO

ANEXO IX

**PLANO DE TRABALHO
CHAMAMENTO PÚBLICO Nº 008/2023
REDE PRIVADA**

NOME DA ORGANIZAÇÃO DA SOCIEDADE CIVIL

Associação de Assistência ao Menor “Fonte de Água Viva”

NOME DA OFERTA SOCIOASSISTENCIAL

SERVIÇO ESPECIALIZADO EM ABORDAGEM SOCIAL - SEAS

TIPO DE OFERTA SOCIOASSISTENCIAL

Atendimento	Assessoramento e Defesa e Garantia de Direitos
X	

NÍVEL DE PROTEÇÃO SOCIAL

Proteção Social Básica	Proteção Social Especial	
	Média Complexidade	Alta Complexidade
	X	

PÚBLICO ALVO

Crianças, adolescentes, jovens, pessoas adultas, pessoas idosas e famílias que utilizam espaços públicos como forma de moradia e/ou sobrevivência.

DIAS E HORÁRIOS DE FUNCIONAMENTO

De segunda-feira a domingo

EQUIPAMENTO DE REFERÊNCIA¹

CREAS

ÁREA DE ABRANGÊNCIA²

Municipal

¹ Equipamento de Referência: Proteção Social Básica – CRAS; Proteção Social Especial – CREAS.

² Área de Abrangência: Territorial ou Municipal.



Razão Social: **ASSOCIAÇÃO DE ASSISTÊNCIA AO MENOR “FONTE DE ÁGUA VIVA”**

FUNDADA EM 01/10/1987

Registrada no Cartório Privativo Registro Pessoas Jurídicas - Campinas - SP - sob nº 5806-01/12/1987
Matriculada na Secretaria de Estado de Assistência e Desenvolvimento Social - sob nº 4568 - 21/12/1989
Registrado no Conselho Nacional de Ação Social - sob nº 20002.003421/90-34 - 01/09/1993
Certificado Entidade de Fins Filantrópicos nº 28996.026266/95-16 - 02/06/1997
Órgão de Utilidade Pública Municipal - Lei nº 1.232 de 10/11/1989
Cadastrada no Conselho Municipal de Assistência Social de Paulínia - sob nº 002/98 - 31/03/1998
Cadastrada no Conselho Municipal de Direitos da Criança e do Adolescente de Paulínia - sob nº 01/2002
Órgão de Utilidade Pública Federal - Decreto de 24/01/2000 - Publicado D.O.U 25/01/2000
R. OSITHA SIGRIST PONGELUPPI, 677 - BAIRRO MORUMBI - CEP 13140-751 - PAULÍNIA – SP
FONE: (19) 3874-2370 e-mail: casadomenor@terra.com.br

CNPJ 57.519.654/0001-43 - INSCR. MUNICIPAL 5.294 - INSCR. ESTADUAL ISENTO

1. DADOS DA ORGANIZAÇÃO DA SOCIEDADE CIVIL

1.1. IDENTIFICAÇÃO DA ORGANIZAÇÃO

DADOS DA ORGANIZAÇÃO:

Razão Social	Associação de Assistência ao Menor “Fonte de Água Viva”
Sigla	AAMFAV
CNPJ	57.519.654/0001-43
Endereço da Sede	Rua Ositha Sigrist Pongeluppi, nº 677 – Bairro Morumbi – Paulínia/SP
CEP	13140-751
Ponto de Referência	-
Telefones	(19) 3874-2370 - (19) 97415.1988 – (19) 99754.8348
E-mail	aguavivapaulinia@gmail.com
Site	www.casadomenordepaulinia.org.br
Data da Fundação da Organização:	01/10/1987
Inscrição CMAS/Validade	Nº 29E - 01/09/2020 - Validade: Indeterminada (CMAS de AMERICANA)
Inscrição CMDCA/Validade	Nº 131/2022-P05 e 131/2022-P06 - Validade 30/04/2023 (CMDCA de AMERICANA)
Inscrição COMID/Validade	-
CEBAS / Validade	235874.0018412/2020 - D.O. U 25/05/2022, página 98 - Validade 31/12/2025
Certificado OSCIP	-
Outros (especificar)	

DADOS DA OFERTA SOCIOASSISTENCIAL:

Endereço	Rua Ítalo Boscheiro, nº 220 – bairro Campo Limpo, Americana /SP
CEP	CEP 13477-020
Ponto de Referência	Rodoviária de Americana
Telefones	-
E-mail	-
Data da Implantação da Oferta	-



Razão Social: **ASSOCIAÇÃO DE ASSISTÊNCIA AO MENOR “FONTE DE ÁGUA VIVA”**

FUNDADA EM 01/10/1987

Registrada no Cartório Privativo Registro Pessoas Jurídicas - Campinas - SP - sob nº 5806-01/12/1987
Matriculada na Secretaria de Estado de Assistência e Desenvolvimento Social - sob nº 4568 - 21/12/1989
Registrado no Conselho Nacional de Ação Social - sob nº 20002.003421/90-34 - 01/09/1993
Certificado Entidade de Fins Filantrópicos nº 28996.026266/95-16 - 02/06/1997
Órgão de Utilidade Pública Municipal - Lei nº 1.232 de 10/11/1989
Cadastrada no Conselho Municipal de Assistência Social de Paulínia - sob nº 002/98 - 31/03/1998
Cadastrada no Conselho Municipal de Direitos da Criança e do Adolescente de Paulínia - sob nº 01/2002
Órgão de Utilidade Pública Federal - Decreto de 24/01/2000 - Publicado D.O.U 25/01/2000
R. OSITHA SIGRIST PONGELUPPI, 677 - BAIRRO MORUMBI - CEP 13140-751 - PAULÍNIA – SP
FONE: (19) 3874-2370 e-mail: casadomenor@terra.com.br

CNPJ 57.519.654/0001-43 - INSCR. MUNICIPAL 5.294 - INSCR. ESTADUAL ISENTO

1.2. HISTÓRIA DA ORGANIZAÇÃO

A entidade, cuja razão social é Associação de Assistência ao Menor “Fonte de Água Viva”, igualmente designada pelo nome fantasia Casa do Menor Padre Antônio Caetano Magalhães é também conhecida por Casa do Menor de Paulínia, mantém sede na cidade título, onde acumula mais de 30 anos de experiências voltados a Assistência Social - em suas diversas tipificações, sendo especialista no serviço de acolhimento institucional de alta complexidade de crianças e adolescentes.

O serviço de acolhimento de crianças e adolescentes “órfãos” na cidade de Paulínia/SP foi iniciado no ano de **1929**, de **forma familiar** por um dos fundadores da cidade, sucedido por seus descendentes, o serviço passou de geração a geração até os dias atuais, sendo transformado em ONG no ano de 1987, quando adveio a atuar com a personalidade jurídica atual. Além do acolhimento de crianças e adolescentes a Entidade tem por missão praticar ações benemerentes que visam à valorização e recuperação de pessoas. É pioneira na cidade e além de acolher crianças e adolescentes, pessoas portadoras de deficiência intelectual e física, acolheu igualmente jovens em situação de República, Idosos e Moradores de Rua. Trabalhou também no desenvolvimento de Famílias Acolhedoras além de servir seus espaços para o cumprimento da Prestação de Serviços à Comunidade, aplicada pela Justiça da Infância e da Juventude e pelo Juizado Especial Criminal - JECRIM.

A OSC mantém convênio com as municipalidades de Paulínia/SP, Cordeirópolis/SP, Porto Ferreira/SP, Rio Claro/SP e Americana/SP, nos moldes previstos no § 1º do art. 32 e no art. 38, da Lei Ordinária Federal nº 13.019/2014, sendo:

- Termo de Colaboração Técnica Financeira nº 01/2016 firmado com a municipalidade de Paulínia em 13/12/2016 – objeto: Abrigo Institucional de Crianças e Adolescentes, 01 unidade = 20 vagas.
- Termo de Fomento nº 012/2018 firmado com a Prefeitura de Cordeirópolis, objeto: Abrigo Institucional de Crianças e Adolescentes, 01 unidade de acolhimento = 20 vagas.
- Termo de Fomento nº 012/2023 firmado com a Prefeitura de Cordeirópolis, objeto Serviço de Proteção Social Especial a Adolescentes em Cumprimento de Medida Socioeducativa de Liberdade Assistida (La) e de Prestação de Serviços à Comunidade (PSC), 01 unidade de acolhimento = 30 vagas. / Serviço de abordagem social para atender /acompanhar as pessoas em situação de rua na cidade de Cordeirópolis.
- Termos de Colaboração nº 1/2019 e 7/2019 firmado com a Prefeitura de Porto Ferreira, objeto Abrigo Institucional de Crianças e Adolescentes, 01 unidade de acolhimento = 20 vagas.
- Termos de Colaboração nº 101/2020 firmado com a Prefeitura de Rio Claro, objeto: Casa Lar para Crianças e Adolescentes, 07 unidades de acolhimento = 70 vagas.
- Termo de Colaboração nº 10/2020 firmado com a Prefeitura Municipal de Americana, objeto: Serviço de Proteção Social Especial a adolescentes em cumprimento de medida socioeducativa de liberdade assistida (LA) e de Prestação de Serviços à Comunidade (PSC) = para 200 usuários.
- Termos de Colaboração nº 396/2023 firmado com a Prefeitura de Americana, objeto: Serviço de Proteção Social Especial de Alta Complexidade de Acolhimento Institucional em abrigo para famílias e pessoas do Gênero Feminino em Situação de Violência, 02 unidades de acolhimento = 30 (trinta) vagas, sendo 25 no acolhimento familiar e 05 no acolhimento sigiloso.
- Termo de Colaboração nº 15/2020 firmado com a Prefeitura Municipal de Porto Ferreira, objeto:



Razão Social: **ASSOCIAÇÃO DE ASSISTÊNCIA AO MENOR “FONTE DE ÁGUA VIVA”**

FUNDADA EM 01/10/1987

Registrada no Cartório Privativo Registro Pessoas Jurídicas - Campinas - SP - sob nº 5806-01/12/1987

Matriculada na Secretaria de Estado de Assistência e Desenvolvimento Social - sob nº 4568 - 21/12/1989

Registrado no Conselho Nacional de Ação Social - sob nº 20002.003421/90-34 - 01/09/1993

Certificado Entidade de Fins Filantrópicos nº 28996.026266/95-16 - 02/06/1997

Órgão de Utilidade Pública Municipal - Lei nº 1.232 de 10/11/1989

Cadastrada no Conselho Municipal de Assistência Social de Paulínia - sob nº 002/98 - 31/03/1998

Cadastrada no Conselho Municipal de Direitos da Criança e do Adolescente de Paulínia - sob nº 01/2002

Órgão de Utilidade Pública Federal - Decreto de 24/01/2000 - Publicado D.O.U 25/01/2000

R. OSITHA SIGRIST PONGELUPPI, 677 - BAIRRO MORUMBI - CEP 13140-751 - PAULÍNIA – SP

FONE: (19) 3874-2370 e-mail: casadomenor@terra.com.br

CNPJ 57.519.654/0001-43 - INSCR. MUNICIPAL 5.294 - INSCR. ESTADUAL ISENTO

Serviço de fortalecimento de vínculos para crianças e adolescentes.

A Entidade dispõe de uma equipe técnica e de profissionais de diversas funções devidamente qualificados, treinados e orientados à execução das atividades exigidas pelo serviço.

CAPACIDADE TÉCNICA E OPERACIONAL DA ORGANIZAÇÃO

A entidade proponente conta com mais de 36 anos de atividades em ações sociais, possuindo experiência prévia em suas realizações, com efetividade no cumprimento do objetivo das parcerias com o poder público, assim como possui instalações, condições materiais e capacidade técnica e operacional para o desenvolvimento das respectivas metas, apta à executar o SERVIÇO ESPECIALIZADO EM ABORDAGEM SOCIAL – SEAS.



Razão Social: **ASSOCIAÇÃO DE ASSISTÊNCIA AO MENOR “FONTE DE ÁGUA VIVA”**

FUNDADA EM 01/10/1987

Registrada no Cartório Privativo Registro Pessoas Jurídicas - Campinas - SP - sob nº 5806-01/12/1987

Matriculada na Secretaria de Estado de Assistência e Desenvolvimento Social - sob nº 4568 - 21/12/1989

Registrado no Conselho Nacional de Ação Social - sob nº 20002.003421/90-34 - 01/09/1993

Certificado Entidade de Fins Filantrópicos nº 28996.026266/95-16 - 02/06/1997

Órgão de Utilidade Pública Municipal - Lei nº 1.232 de 10/11/1989

Cadastrada no Conselho Municipal de Assistência Social de Paulínia - sob nº 002/98 - 31/03/1998

Cadastrada no Conselho Municipal de Direitos da Criança e do Adolescente de Paulínia - sob nº 01/2002

Órgão de Utilidade Pública Federal - Decreto de 24/01/2000 - Publicado D.O.U 25/01/2000

R. OSITHA SIGRIST PONGELUPPI, 677 - BAIRRO MORUMBI - CEP 13140-751 - PAULÍNIA – SP

FONE: (19) 3874-2370 e-mail: casadomenor@terra.com.br

CNPJ 57.519.654/0001-43 - INSCR. MUNICIPAL 5.294 - INSCR. ESTADUAL ISENTO

1.3. FINALIDADE E OBJETIVOS DA ORGANIZAÇÃO³

A Associação tem por finalidade desenvolver ações assistenciais, culturais, recreativas, educativas, desportivas, ambientais, de proteção e de defesa de direitos sociais - entre outros, todas de cunho benevolentes visando à recuperação, valorização e promoção do ser humano e da sustentabilidade ambiental. Não estabelece distinção quanto à condição social, cor, raça, sexo, nacionalidade, credo político ou religioso e não visa lucros de espécie alguma.

A Associação tem dentre os objetivos:

- Atender crianças e adolescentes em situação de risco pessoal, social e/ou abandono, cujos direitos foram violados, garantindo a proteção integral, buscando promover o seu bem-estar, seu desenvolvimento pleno, físico, intelectual, psicológico, por meio de espaços e atividades socioeducativas e da sua reinserção sócio familiar e na comunidade;
- Promover campanhas educacionais de combate ao uso e prática de tóxicos ou vícios de qualquer natureza, tendo como objetivo, a conscientização e orientação da sociedade, e principalmente dos jovens e adolescentes;
- Conjuguar os esforços do Poder Público e da Comunidade em geral para assistência e proteção à infância, à adolescência, ao adulto, ao idoso e à pessoa com deficiência;
- Desenvolver e promover projetos sociais, assistenciais, culturais, recreativos, educativos, desportivos, ambientais, de defesa de direitos sociais e entre outros, buscando a inclusão social e a promoção dos princípios e valores humanitários;
- Promover a formação artística, cívica, moral, cultural e educativa, de crianças, adolescentes, jovens, adultos, idosos, e pessoas com deficiência;
- Qualquer outra atividade assemelhada às anteriores.

De acordo com a conveniência e oportunidade a Associação poderá criar e ou gerir: Centro Cultural e Oficinas Sócioeducativas, destinados ao fomento da arte, cultura e atividades sócio educativas, visando promover a inclusão social e o desenvolvimento da cidadania e do meio ambiente sustentável.

De acordo com a conveniência e oportunidades a Associação poderá desenvolver os serviços socioassistenciais de proteção social de básica, média e de alta complexidade, tipificados na Resolução CNAS n.º 109/2009, podendo ofertar inclusive:

- Serviço de Proteção e Atendimento Integral à Família;
- Serviço de Convivência e Fortalecimento de Vínculos;
- Serviço de Proteção Social Básica no domicílio para pessoas com deficiência e idosas;
- Serviço de Proteção e Atendimento Especializado a Famílias e Indivíduos;
- Serviço Especializado em Abordagem Social;

³ Conforme o Estatuto Social da Organização da Sociedade Civil.



Razão Social: **ASSOCIAÇÃO DE ASSISTÊNCIA AO MENOR “FONTE DE ÁGUA VIVA”**

FUNDADA EM 01/10/1987

Registrada no Cartório Privativo Registro Pessoas Jurídicas - Campinas - SP - sob nº 5806-01/12/1987
 Matriculada na Secretaria de Estado de Assistência e Desenvolvimento Social - sob nº 4568 - 21/12/1989
 Registrado no Conselho Nacional de Ação Social - sob nº 20002.003421/90-34 - 01/09/1993
 Certificado Entidade de Fins Filantrópicos nº 28996.026266/95-16 - 02/06/1997
 Órgão de Utilidade Pública Municipal - Lei nº 1.232 de 10/11/1989
 Cadastrada no Conselho Municipal de Assistência Social de Paulínia - sob nº 002/98 - 31/03/1998
 Cadastrada no Conselho Municipal de Direitos da Criança e do Adolescente de Paulínia - sob nº 01/2002
 Órgão de Utilidade Pública Federal - Decreto de 24/01/2000 - Publicado D.O.U 25/01/2000
R. OSITHA SIGRIST PONGELUPPI, 677 - BAIRRO MORUMBI - CEP 13140-751 - PAULÍNIA - SP
FONE: (19) 3874-2370 e-mail: casadomenor@terra.com.br

CNPJ 57.519.654/0001-43 - INSCR. MUNICIPAL 5.294 - INSCR. ESTADUAL ISENTO

- Instrumentais e serviços que possibilite aos Adolescentes efetuarem o Cumprimento de Medida Sócioeducativa de Liberdade Assistida;
- Instrumentais e serviços que possibilite às pessoas que sofreram penalidades específicas o cumprimento de Prestação de Serviços à Comunidade por determinação de autoridade pública e/ou judicial;
- Serviço de Proteção Social Especial para Pessoas com Deficiência, Idosos (as) e suas Famílias;
- Serviço Especializado para Pessoas em Situação de Rua;
- Serviço de Acolhimento Institucional nas seguintes modalidades: Abrigo Institucional e/ou Casa-Lar e/ou Casa de Passagem e/ou Residência Inclusiva, bem como qualquer outra modalidade assemelhada;
- Serviço de Acolhimento em República para Jovens;
- Serviço de Acolhimento em Família Acolhedora;
- Serviço de Acolhimento Institucional para Mulheres em Situação de Violência;
- Serviço de Acolhimento em República para Idosos;
- Serviço de execução do Programa de Promoção do Acesso ao Mundo do Trabalho - ACESSUAS TRABALHO;
- Serviço de Acolhimento Institucional para gestantes, mães com filhos em situação de vulnerabilidade e risco social;
- Qualquer outro serviço semelhante.

1.4. ORIGEM DOS RECURSOS FINANCEIROS DA ORGANIZAÇÃO

1.4.1. RECURSOS PRÓPRIOS - 2022

Recursos	Valores Anuais
Eventos	0,00
Telemarketing	58.238,11
Doações espontâneas de pessoa física	305.156,00
Doações e parcerias de empresas e entidades privadas	0,00
Contribuintes	0,00
Contrapartida da pessoa idosa	0,00
Outros. Especifique:	
Serviços Voluntários	177.500,00
Total	540.894,11



Razão Social: **ASSOCIAÇÃO DE ASSISTÊNCIA AO MENOR “FONTE DE ÁGUA VIVA”**

FUNDADA EM 01/10/1987

Registrada no Cartório Privativo Registro Pessoas Jurídicas - Campinas - SP - sob nº 5806-01/12/1987
 Matriculada na Secretaria de Estado de Assistência e Desenvolvimento Social - sob nº 4568 - 21/12/1989
 Registrado no Conselho Nacional de Ação Social - sob nº 20002.003421/90-34 - 01/09/1993
 Certificado Entidade de Fins Filantrópicos nº 28996.026266/95-16 - 02/06/1997
 Órgão de Utilidade Pública Municipal - Lei nº 1.232 de 10/11/1989
 Cadastrada no Conselho Municipal de Assistência Social de Paulínia - sob nº 002/98 - 31/03/1998
 Cadastrada no Conselho Municipal de Direitos da Criança e do Adolescente de Paulínia - sob nº 01/2002
 Órgão de Utilidade Pública Federal - Decreto de 24/01/2000 - Publicado D.O.U 25/01/2000
R. OSITHA SIGRIST PONGELUPPI, 677 - BAIRRO MORUMBI - CEP 13140-751 - PAULÍNIA - SP
FONE: (19) 3874-2370 e-mail: casadomenor@terra.com.br

CNPJ 57.519.654/0001-43 - INSCR. MUNICIPAL 5.294 - INSCR. ESTADUAL ISENTO

1.4.2. RECURSOS PÚBLICOS - 2022

1.4.2.1. BENEFÍCIOS FISCAIS E ISENÇÕES PÚBLICAS

Cota Patronal	780.908,86
Nota Fiscal Paulista	0,00
Departamento de Água e Esgoto (DAE)	0,00
Outros. Especifique:	
Total	780.908,86

1.4.2.2. PARCERIAS CELEBRADAS

Cofinanciamento	Valores Anuais			
	Municipal	Estadual	Federal	Total
Fundo de Assistência Social	6.184.131,53	76.344,80	422.307,74	6.682.784,07
Emenda Parlamentar – Assistência Social	0,00	0,00	0,00	0,00
Fundo de Direitos da Criança e do Adolescente	0,00	0,00	0,00	0,00
Fundo de Direitos da Pessoa Idosa	0,00	0,00	0,00	0,00
Fundo de Direitos da Pessoa com Deficiência	0,00	0,00	0,00	0,00
Fundo de Direitos da Mulher	0,00	0,00	0,00	0,00
Fundo de Políticas para álcool e Drogas	0,00	0,00	0,00	0,00
Funde de Segurança Alimentar	0,00	0,00	0,00	0,00
Fundo de Saúde	0,00	0,00	0,00	0,00
Fundo de Educação	0,00	0,00	0,00	0,00
Fundo de Cultura	0,00	0,00	0,00	0,00
Fundo de Esporte	0,00	0,00	0,00	0,00
Emenda Parlamentar – Outras Políticas Públicas	0,00	0,00	0,00	0,00
Outros. Especifique:				
FMDCA – Porto Ferreira – Arte Terapia	110.000,00			110.000,00
Receitas com Aplicação financeiras	1.952,44			1.952,44



Razão Social: **ASSOCIAÇÃO DE ASSISTÊNCIA AO MENOR “FONTE DE ÁGUA VIVA”**

FUNDADA EM 01/10/1987

Registrada no Cartório Privativo Registro Pessoas Jurídicas - Campinas - SP - sob nº 5806-01/12/1987

Matriculada na Secretaria de Estado de Assistência e Desenvolvimento Social - sob nº4568 - 21/12/1989

Registrado no Conselho Nacional de Ação Social - sob nº 20002.003421/90-34 - 01/09/1993

Certificado Entidade de Fins Filantrópicos nº 28996.026266/95-16 - 02/06/1997

Órgão de Utilidade Pública Municipal - Lei nº 1.232 de 10/11/1989

Cadastrada no Conselho Municipal de Assistência Social de Paulínia - sob nº 002/98 - 31/03/1998

Cadastrada no Conselho Municipal de Direitos da Criança e do Adolescente de Paulínia - sob nº 01/2002

Órgão de Utilidade Pública Federal - Decreto de 24/01/2000 - Publicado D.O.U 25/01/2000

R. OSITHA SIGRIST PONGELUPPI, 677 - BAIRRO MORUMBI - CEP 13140-751 - PAULÍNIA - SP

FONE: (19) 3874-2370 e-mail: casadomenor@terra.com.br

CNPJ 57.519.654/0001-43 - INSCR. MUNICIPAL 5.294 - INSCR. ESTADUAL ISENTO

Total				6.794.736,51
--------------	--	--	--	---------------------

1.5. INFRAESTRUTURA DA ORGANIZAÇÃO

1.5.1. ESTRUTURA FÍSICA

1.5.1.1. SITUAÇÃO DO IMÓVEL⁴

Sede da Organização:	Próprio
Oferta Socioassistencial:	Cedido

1.5.1.2. DESCRIÇÃO DO ESPAÇO FÍSICO

Item	Sede da Organização	Oferta Socioassistencial
Recepção	01	01
Salas para atendimento técnico especializado (Equipe Psicossocial)	01	00
Salas de atendimento em grupo/atividades comunitárias	01	00
Sala para reuniões	01	01
Sala de coordenação	01	01
Sala da equipe técnica	01	01
Salas de administração	01	00
Enfermaria	01	00
Dormitórios para os usuários/as	04	00
Dormitórios para os cuidadores/as	01	00
Banheiros para os usuários/as	03	01
Banheiros para os funcionários/as	02	02
Espaço para guarda de pertences	02	02
Sala de repouso	01	00
Refeitório	01	01
Copa/cozinha (preparo de alimentos)	01	01
Lavanderia	01	01



Razão Social: **ASSOCIAÇÃO DE ASSISTÊNCIA AO MENOR “FONTE DE ÁGUA VIVA”**

FUNDADA EM 01/10/1987

Registrada no Cartório Privativo Registro Pessoas Jurídicas - Campinas - SP - sob nº 5806-01/12/1987
 Matriculada na Secretaria de Estado de Assistência e Desenvolvimento Social - sob nº4568 - 21/12/1989
 Registrado no Conselho Nacional de Ação Social - sob nº 20002.003421/90-34 - 01/09/1993
 Certificado Entidade de Fins Filantrópicos nº 28996.026266/95-16 - 02/06/1997
 Órgão de Utilidade Pública Municipal - Lei nº 1.232 de 10/11/1989
 Cadastrada no Conselho Municipal de Assistência Social de Paulínia - sob nº 002/98 - 31/03/1998
 Cadastrada no Conselho Municipal de Direitos da Criança e do Adolescente de Paulínia - sob nº 01/2002
 Órgão de Utilidade Pública Federal - Decreto de 24/01/2000 - Publicado D.O.U 25/01/2000
R. OSITHA SIGRIST PONGELUPPI, 677 - BAIRRO MORUMBI - CEP 13140-751 - PAULÍNIA – SP
FONE: (19) 3874-2370 e-mail: casadomenor@terra.com.br

CNPJ 57.519.654/0001-43 - INSCR. MUNICIPAL 5.294 - INSCR. ESTADUAL ISENTO

Despensa	02	01
Almoxarifado ou similar	01	01
Brinquedoteca	01	00
Biblioteca	01	01
Espaço para animais de estimação	01	00
Área de recreação interna	01	00
Área de recreação externa	01	00
Jardim/parque	01	01
Quadras esportivas	00	00
Instalações elétricas e hidráulicas	Que atendem as necessidades	Que atendam as necessidades
Outros. Especifique:		

1.5.2. RECURSOS MATERIAIS

Item	Qtd. na Sede da Organização	Qtd. na Oferta Socioassistencial		
		Qtd. de uso dos Usuários/as	Qtd. de uso do RH	Total
Acervo bibliográfico	1.500	00	30	30
Armários individualizados para guarda de pertences	40	00	02	02
Brinquedos, materiais pedagógicos e culturais	200	00	00	00
Camas	50	00	00	00
Computadores	20	00	03	03
Computadores com acesso à internet	20	00	03	03
Datashow	01	00	00	00
DVD/Vídeo cassete	03	00	00	00
Equipamento de som	03	00	00	00
Fax	00	00	00	00
Filmadora	04	00	00	00



Razão Social: **ASSOCIAÇÃO DE ASSISTÊNCIA AO MENOR “FONTE DE ÁGUA VIVA”**

FUNDADA EM 01/10/1987

Registrada no Cartório Privativo Registro Pessoas Jurídicas - Campinas - SP - sob nº 5806-01/12/1987
 Matriculada na Secretaria de Estado de Assistência e Desenvolvimento Social - sob nº 4568 - 21/12/1989
 Registrado no Conselho Nacional de Ação Social - sob nº 20002.003421/90-34 - 01/09/1993
 Certificado Entidade de Fins Filantrópicos nº 28996.026266/95-16 - 02/06/1997
 Órgão de Utilidade Pública Municipal - Lei nº 1.232 de 10/11/1989
 Cadastrada no Conselho Municipal de Assistência Social de Paulínia - sob nº 002/98 - 31/03/1998
 Cadastrada no Conselho Municipal de Direitos da Criança e do Adolescente de Paulínia - sob nº 01/2002
 Órgão de Utilidade Pública Federal - Decreto de 24/01/2000 - Publicado D.O.U 25/01/2000
R. OSITHA SIGRIST PONGELUPPI, 677 - BAIRRO MORUMBI - CEP 13140-751 - PAULÍNIA – SP
FONE: (19) 3874-2370 e-mail: casadomenor@terra.com.br

CNPJ 57.519.654/0001-43 - INSCR. MUNICIPAL 5.294 - INSCR. ESTADUAL ISENTO

Fogão	04	00	01	01
Geladeira/freezer	06	00	01	01
Impressora	06	00	01	01
Máquina copiadora	04	00	01	01
Máquina de lavar roupa	05	00	01	01
Máquina fotográfica	05	00	00	00
Materiais esportivos	50	00	00	00
Materiais para estudo	200	00	20	20
Micro-ondas	05	00	01	01
Mobiliário	100	00	20	20
Mobiliário específico para atender crianças	60	00	00	00
Mobiliário/matérias adequados para pessoas com deficiência ou dependência	10	05	00	05
(Tecnologias Assistivas)	00	00	00	00
Secadora de roupas	03	00	00	00
Telefone	03 linhas	00	02	02
Televisão	05	00	00	00
Veículo de uso exclusivo de membros da diretoria	-	00	00	00
Veículo para transporte de usuários e equipe	04	01	01	01
Outros. Especifique:				



Razão Social: **ASSOCIAÇÃO DE ASSISTÊNCIA AO MENOR “FONTE DE ÁGUA VIVA”**

FUNDADA EM 01/10/1987

Registrada no Cartório Privativo Registro Pessoas Jurídicas - Campinas - SP - sob nº 5806-01/12/1987
 Matriculada na Secretaria de Estado de Assistência e Desenvolvimento Social - sob nº 4568 - 21/12/1989
 Registrado no Conselho Nacional de Ação Social - sob nº 20002.003421/90-34 - 01/09/1993
 Certificado Entidade de Fins Filantrópicos nº 28996.026266/95-16 - 02/06/1997
 Órgão de Utilidade Pública Municipal - Lei nº 1.232 de 10/11/1989
 Cadastrada no Conselho Municipal de Assistência Social de Paulínia - sob nº 002/98 - 31/03/1998
 Cadastrada no Conselho Municipal de Direitos da Criança e do Adolescente de Paulínia - sob nº 01/2002
 Órgão de Utilidade Pública Federal - Decreto de 24/01/2000 - Publicado D.O.U 25/01/2000
R. OSITHA SIGRIST PONGELUPPI, 677 - BAIRRO MORUMBI - CEP 13140-751 - PAULÍNIA – SP
FONE: (19) 3874-2370 e-mail: casadomenor@terra.com.br

CNPJ 57.519.654/0001-43 - INSCR. MUNICIPAL 5.294 - INSCR. ESTADUAL ISENTO

1.5.3. ACESSIBILIDADE⁵

Condições de Acessibilidade	Sede da Organização	Oferta Socioassistencial
Acesso principal adaptado com rampa e rota acessível desde a calçada até o interior da unidade.	a) SIM – De acordo com a norma da ABNT	a) SIM – De acordo com a normada ABNT
Rota acessível aos espaços da unidade.	a) SIM – De acordo com a norma da ABNT.	a) SIM – De acordo com a normada ABNT.
Banheiro adaptado para pessoas com deficiência e/ou mobilidade reduzida.	a) SIM – De acordo com a norma da ABNT.	a) SIM – De acordo com a normada ABNT.
Pisos especiais com relevos para sinalização voltados para pessoas com deficiências visuais	a) SIM – De acordo com a norma da ABNT.	c) NÃO POSSUI.
Recursos – Equipamentos/Sistemas Computacionais	a) SIM – De acordo com a norma da ABNT.	a) SIM – De acordo com a normada ABNT.
Recursos de comunicação para pessoas com deficiências auditivas	c) NÃO POSSUI.	c) NÃO POSSUI.
Serviços - Prestados por profissionais à pessoa com deficiência como instrumento de tecnologia assistiva.	c) NÃO POSSUI.	c) NÃO POSSUI.
Outros. Especifique:		

⁵ **Acessibilidade:**

- a) SIM – De acordo com a norma da ABNT.
- b) SIM – Mas não de acordo com a norma da ABNT.
- c) NÃO POSSUI.



Razão Social: **ASSOCIAÇÃO DE ASSISTÊNCIA AO MENOR “FONTE DE ÁGUA VIVA”**

FUNDADA EM 01/10/1987

Registrada no Cartório Privativo Registro Pessoas Jurídicas - Campinas - SP - sob nº 5806-01/12/1987

Matriculada na Secretaria de Estado de Assistência e Desenvolvimento Social - sob nº 4568 - 21/12/1989

Registrado no Conselho Nacional de Ação Social - sob nº 20002.003421/90-34 - 01/09/1993

Certificado Entidade de Fins Filantrópicos nº 28996.026266/95-16 - 02/06/1997

Órgão de Utilidade Pública Municipal - Lei nº 1.232 de 10/11/1989

Cadastrada no Conselho Municipal de Assistência Social de Paulínia - sob nº 002/98 - 31/03/1998

Cadastrada no Conselho Municipal de Direitos da Criança e do Adolescente de Paulínia - sob nº 01/2002

Órgão de Utilidade Pública Federal - Decreto de 24/01/2000 - Publicado D.O.U 25/01/2000

R. OSITHA SIGRIST PONGELUPPI, 677 - BAIRRO MORUMBI - CEP 13140-751 - PAULÍNIA – SP

FONE: (19) 3874-2370 e-mail: casadomenor@terra.com.br

CNPJ 57.519.654/0001-43 - INSCR. MUNICIPAL 5.294 - INSCR. ESTADUAL ISENTO

1.6. ESTRUTURA ORGANIZACIONAL⁴

A Entidade possui o reconhecimento das Autoridades Constituídas e Comunitárias pelos relevantes serviços prestados e pela sua história carregada de ações voltadas a valorização e recuperação de pessoas.

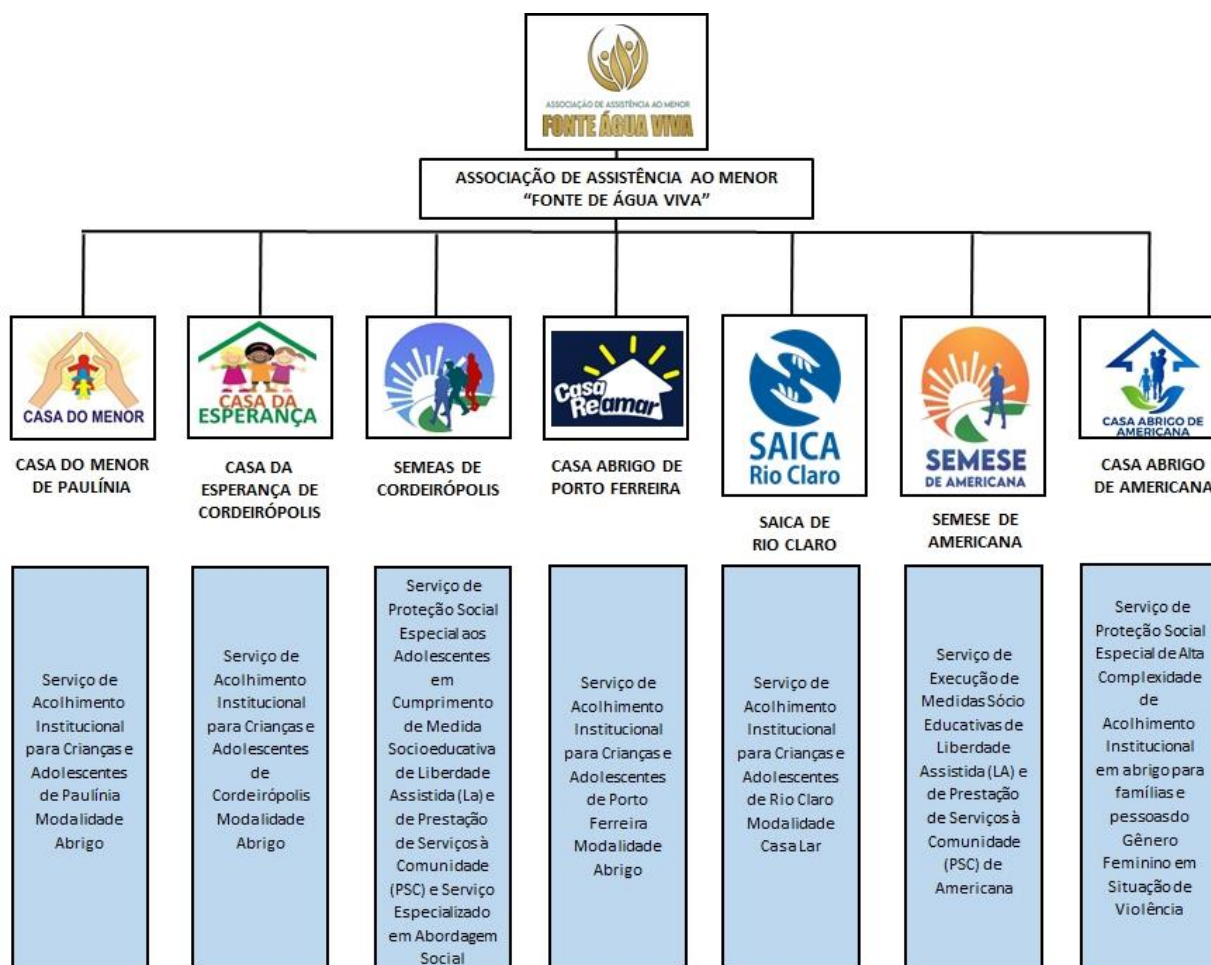

⁴ **Estrutura Organizacional (Organograma): Representação Gráfica** – Apresentar toda a estrutura e ações da organização, inclusive de outras políticas públicas. Evidenciar no organograma qual a localização da Oferta Socioassistencial na estrutura da Organização.



Razão Social: **ASSOCIAÇÃO DE ASSISTÊNCIA AO MENOR “FONTE DE ÁGUA VIVA”**

FUNDADA EM 01/10/1987

Registrada no Cartório Privativo Registro Pessoas Jurídicas - Campinas - SP - sob nº 5806-01/12/1987

Matriculada na Secretaria de Estado de Assistência e Desenvolvimento Social - sob nº 4568 - 21/12/1989

Registrado no Conselho Nacional de Ação Social - sob nº 20002.003421/90-34 - 01/09/1993

Certificado Entidade de Fins Filantrópicos nº 28996.026266/95-16 - 02/06/1997

Órgão de Utilidade Pública Municipal - Lei nº 1.232 de 10/11/1989

Cadastrada no Conselho Municipal de Assistência Social de Paulínia - sob nº 002/98 - 31/03/1998

Cadastrada no Conselho Municipal de Direitos da Criança e do Adolescente de Paulínia - sob nº 01/2002

Órgão de Utilidade Pública Federal - Decreto de 24/01/2000 - Publicado D.O.U 25/01/2000

R. OSITHA SIGRIST PONGELUPPI, 677 - BAIRRO MORUMBI - CEP 13140-751 - PAULÍNIA – SP

FONE: (19) 3874-2370 e-mail: casadomenor@terra.com.br

CNPJ 57.519.654/0001-43 - INSCR. MUNICIPAL 5.294 - INSCR. ESTADUAL ISENTO

2. DADOS DA OFERTA SOCIOASSISTENCIAL

2.1. NOME DA OFERTA SOCIOASSISTENCIAL

SERVIÇO ESPECIALIZADO EM ABORDAGEM SOCIAL - SEAS

2.2. DESCRIÇÃO DA OFERTA SOCIOASSISTENCIAL

Serviço ofertado, de forma continuada e programada, com a finalidade de assegurar trabalho social de abordagem e busca ativa que identifique, nos territórios, a incidência de trabalho infantil, exploração sexual de crianças e adolescentes, situação de rua, dentre outras. Deverão ser consideradas praças, entroncamento de estradas, fronteiras, espaços públicos onde se realizam atividades laborais, locais de intensa circulação de pessoas e existência de comércio, terminais de ônibus, trens, metrô e outros. O Serviço deve buscar a resolução de necessidades imediatas e promover a inserção na rede de serviços socioassistenciais e das demais políticas públicas na perspectiva da garantia dos direitos. O serviço configura-se como um importante canal de identificação de situação de risco pessoal e social que podem, em determinadas situações, associar-se ao uso abusivo ou dependência de drogas. Deve garantir atenção às necessidades mais imediatas das famílias e dos indivíduos atendidos, buscando promover o acesso à rede de serviços socioassistenciais e das demais políticas públicas na perspectiva da garantia de direitos e atuar com a perspectiva de elaboração de novos projetos de vida. Para tanto, a equipe deve buscar a construção gradativa de vínculos de confiança que favoreça o desenvolvimento do trabalho social continuado com as pessoas atendidas.

2.3. PÚBLICO ALVO

Público Alvo	Crianças, adolescentes, jovens, pessoas adultas, pessoas idosas e famílias que utilizam espaços públicos como forma de moradia e/ou sobrevivência.
Público Prioritário	Crianças, adolescentes, jovens, pessoas adultas, pessoas idosas e famílias que utilizam espaços públicos como forma de moradia e/ou sobrevivência.
Formas de Acesso	Por identificação da equipe do serviço.
Capacidade de Atendimento	Até 120 vagas
É ou será ofertado de forma gratuita aos/as usuários/as?	O serviço é gratuito e será ofertado de forma gratuita aos usuários.



Razão Social: **ASSOCIAÇÃO DE ASSISTÊNCIA AO MENOR “FONTE DE ÁGUA VIVA”**

FUNDADA EM 01/10/1987

Registrada no Cartório Privativo Registro Pessoas Jurídicas - Campinas - SP - sob nº 5806-01/12/1987

Matriculada na Secretaria de Estado de Assistência e Desenvolvimento Social - sob nº 4568 - 21/12/1989

Registrado no Conselho Nacional de Ação Social - sob nº 20002.003421/90-34 - 01/09/1993

Certificado Entidade de Fins Filantrópicos nº 28996.026266/95-16 - 02/06/1997

Órgão de Utilidade Pública Municipal - Lei nº 1.232 de 10/11/1989

Cadastrada no Conselho Municipal de Assistência Social de Paulínia - sob nº 002/98 - 31/03/1998

Cadastrada no Conselho Municipal de Direitos da Criança e do Adolescente de Paulínia - sob nº 01/2002

Órgão de Utilidade Pública Federal - Decreto de 24/01/2000 - Publicado D.O.U 25/01/2000

R. OSITHA SIGRIST PONGELUPPI, 677 - BAIRRO MORUMBI - CEP 13140-751 - PAULÍNIA – SP

FONE: (19) 3874-2370 e-mail: casadomenor@terra.com.br

CNPJ 57.519.654/0001-43 - INSCR. MUNICIPAL 5.294 - INSCR. ESTADUAL ISENTO

2.4. OBJETIVO GERAL

Identificar nos espaços públicos indivíduos e famílias em situação de risco pessoal ofertando atenção às necessidades mais imediatas, buscando promover o acesso à rede de serviços socioassistenciais e das demais políticas públicas na perspectiva da garantia de direitos e da construção gradativa de novas trajetórias de vida, que incluam a saída da situação de rua.

2.4.1. OBJETIVOS ESPECÍFICOS⁵

- Construir o processo de saída das ruas e possibilitar condições de acesso à rede de serviços e a benefícios assistenciais;
- Identificar famílias e indivíduos com direitos violados, a natureza das violações, as condições em que vivem, estratégias de sobrevivência, procedências, aspirações, desejos e relações estabelecidas com as instituições;
- Promover ações de sensibilização para divulgação do trabalho realizado, direitos e necessidades de inclusão social e estabelecimento de parcerias;
- Promover ações para a reinserção familiar e comunitária.

3. PLANEJAMENTO DO TRABALHO

.13. FLUXOGRAMA DO PROCESSO DE TRABALHO⁶

Descrição do Fluxo de Trabalho: - O SEAS realiza o processo de abordagem a partir da busca ativa ou decorrente de denúncias - sociedade ou rede; - Realiza o mapeamento das localidades e fluxos de maior incidência de pessoas em situação de vulnerabilidades sociais nos espaços públicos; - Na abordagem realiza a Escuta Qualificada e o preenchimento do Cadastro ou abastecimento do histórico; - Identifica junto ao atendido quais suas necessidades; - Encaminha ao CREAS para referenciamento, tomada de decisão e demais providências - possível encaminhamento ao Acolhimento Institucional; - Orienta e realiza os encaminhamentos à rede e serviços; - Encaminhamentos: CAPS Álcool e Drogas, CAPS Arte e Vida, UBS, Hospital Municipal, SEARA, Centro de Especialidades, Núcleo de Infectologia, Dentista, Abrigo, OSC's, CRAS, Cad Único, Cartório, PAT, Poupa Tempo, Recambio, Casa de Passagem feminina/masculina (sempre avaliando o critério de retorno a local de origem ou cidade que possuam familiares - realizando o contato com a pessoa ou rede do local), entre outros; - Abastece diariamente os controles (Livro diário, planilhas, relatórios e o mapeamento); - Realiza diálogo constante com a rede e serviços verificando e acompanhando os casos e situações; - Avalia continuamente a melhoria do fluxo de trabalho, bem como aplicação da Pesquisa de Satisfação com os atendidos.

⁵ **Objetivos Específicos:**

Organizações com Cofinanciamento: Informar de acordo com o exposto no Termo de Referência.

Organizações sem Cofinanciamento: Informar de acordo com o exposto na Normativa que regulamenta a Oferta Socioassistencial. Ex.: Tipificação Nacional dos Serviços Socioassistenciais.

⁶ **Fluxograma do Processo de Trabalho: Representação Gráfica** – Apresentar o fluxograma do processo de trabalho da Oferta Socioassistencial descrevendo os passos e etapas sequenciais de um determinado processo.



Razão Social: **ASSOCIAÇÃO DE ASSISTÊNCIA AO MENOR “FONTE DE ÁGUA VIVA”**

FUNDADA EM 01/10/1987

Registrada no Cartório Privativo Registro Pessoas Jurídicas - Campinas - SP - sob nº 5806-01/12/1987

Matriculada na Secretaria de Estado de Assistência e Desenvolvimento Social - sob nº 4568 - 21/12/1989

Registrado no Conselho Nacional de Ação Social - sob nº 20002.003421/90-34 - 01/09/1993

Certificado Entidade de Fins Filantrópicos nº 28996.026266/95-16 - 02/06/1997

Órgão de Utilidade Pública Municipal - Lei nº 1.232 de 10/11/1989

Cadastrada no Conselho Municipal de Assistência Social de Paulínia - sob nº 002/98 - 31/03/1998

Cadastrada no Conselho Municipal de Direitos da Criança e do Adolescente de Paulínia - sob nº 01/2002

Órgão de Utilidade Pública Federal - Decreto de 24/01/2000 - Publicado D.O.U 25/01/2000

R. OSITHA SIGRIST PONGELUPPI, 677 - BAIRRO MORUMBI - CEP 13140-751 - PAULÍNIA – SP

FONE: (19) 3874-2370 e-mail: casadomenor@terra.com.br

CNPJ 57.519.654/0001-43 - INSCR. MUNICIPAL 5.294 - INSCR. ESTADUAL ISENTO

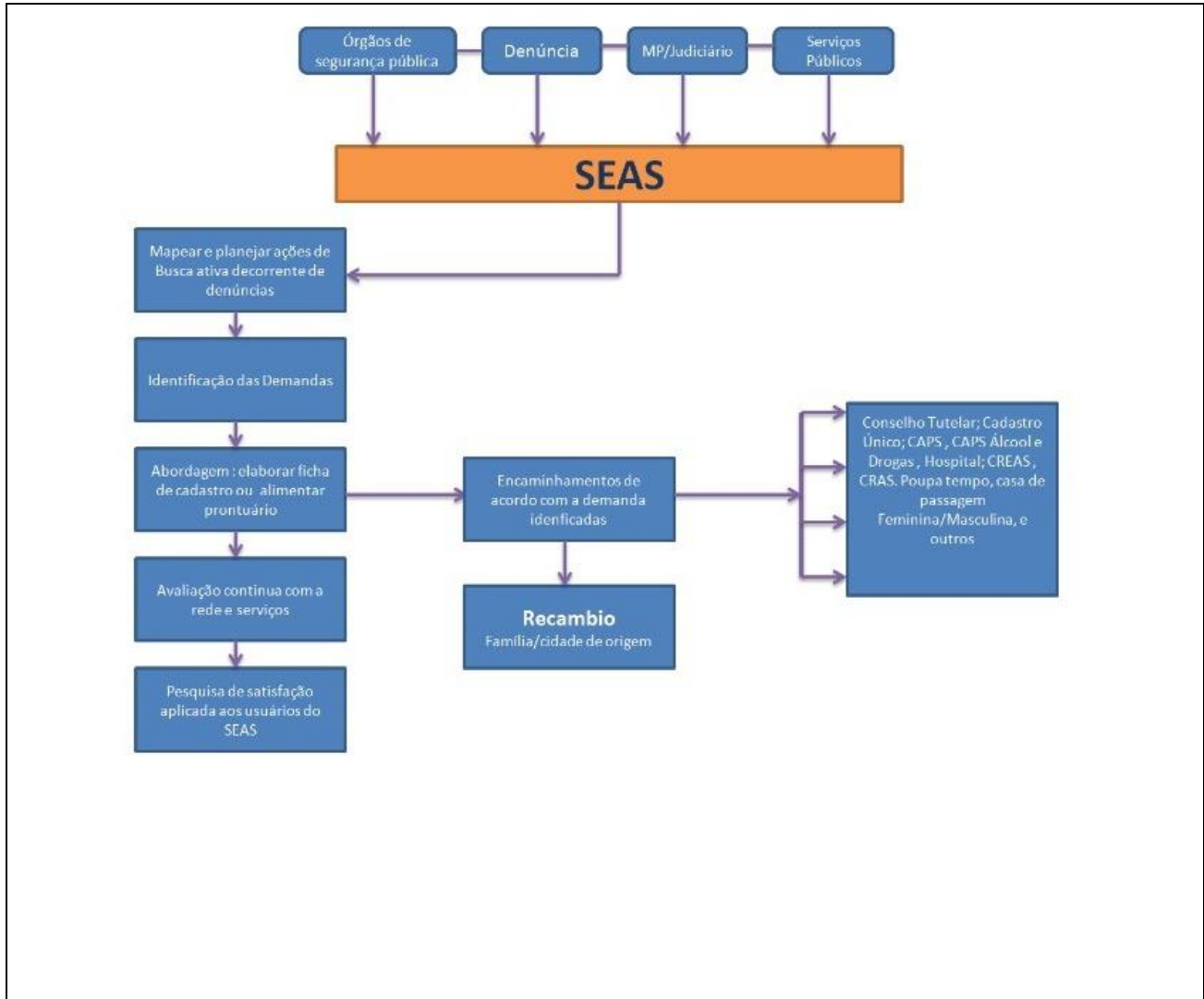

3.1.1. PROCESSO DE TRABALHO: PROCEDIMENTO ESTRATÉGICO⁷

A Associação de Assistência ao Menor “Fonte de Água Viva”, tem por finalidade desenvolver ações assistenciais, culturais, recreativas, educativas, desportivas, ambientais e de proteção e defesa de direitos sociais entre outros - todas de cunho benevolentes, visando à recuperação, valorização e promoção do ser humano e da sustentabilidade ambiental, não estabelece de forma alguma distinção quanto à condição social, cor, raça, sexo, nacionalidade, credo político ou religioso e não visa lucros de qualquer espécie.

Dentre seus objetivos estão:

Atender crianças, adolescentes, famílias e indivíduos em situação de risco pessoal, social, abandono e situação de

7 Processo de Trabalho: Procedimento Estratégico:

- Se houver informar a Missão, Visão e Valores da Organização e sua relação com a Oferta Socioassistencial.
- Analisar os pontos fortes e fracos da Organização, das oportunidades e ameaças e as ações necessárias para a superação das dificuldades e identificação de oportunidades.
- Informar como ocorre e/ou ocorrerá o trabalho desenvolvido pela Diretoria à Oferta Socioassistencial.



Razão Social: **ASSOCIAÇÃO DE ASSISTÊNCIA AO MENOR “FONTE DE ÁGUA VIVA”**

FUNDADA EM 01/10/1987

Registrada no Cartório Privativo Registro Pessoas Jurídicas - Campinas - SP - sob nº 5806-01/12/1987

Matriculada na Secretaria de Estado de Assistência e Desenvolvimento Social - sob nº 4568 - 21/12/1989

Registrado no Conselho Nacional de Ação Social - sob nº 20002.003421/90-34 - 01/09/1993

Certificado Entidade de Fins Filantrópicos nº 28996.026266/95-16 - 02/06/1997

Órgão de Utilidade Pública Municipal - Lei nº 1.232 de 10/11/1989

Cadastrada no Conselho Municipal de Assistência Social de Paulínia - sob nº 002/98 - 31/03/1998

Cadastrada no Conselho Municipal de Direitos da Criança e do Adolescente de Paulínia - sob nº 01/2002

Órgão de Utilidade Pública Federal - Decreto de 24/01/2000 - Publicado D.O.U 25/01/2000

R. OSITHA SIGRIST PONGELUPPI, 677 - BAIRRO MORUMBI - CEP 13140-751 - PAULÍNIA – SP

FONE: (19) 3874-2370 e-mail: casadomenor@terra.com.br

CNPJ 57.519.654/0001-43 - INSCR. MUNICIPAL 5.294 - INSCR. ESTADUAL ISENTO

rua cujos direitos foram violados, garantindo a proteção integral, buscando promover o seu bem-estar, seu desenvolvimento pleno, físico, intelectual, psicológico, por meio de espaços e atividades a sua reinserção sócio familiar e na comunidade, através de:

- Gerenciamento e oferta de Serviços de Acolhimento Institucional nas seguintes modalidades:
- Abrigo institucional e/ou Casa-Lar e/ou Casa de Passagem e/ou Residência Inclusiva, bem como qualquer outra modalidade assemelhada;

Serviço de Acolhimento em República para Jovens;

- Gerenciamento e oferta de Serviços de Medida Sócio Educativa (MSE) a adolescentes e jovens no cumprimento de regime meio aberto, determinadas judicialmente;
- Abordagem social: Contribuindo para a construção de novos projetos de vida, respeitando as escolhas dos usuários e as especificidades do atendimento.

Essa OSC detém de uma ampla experiência no trabalho desenvolvido com crianças e adolescentes, como por exemplo, no Serviço de Acolhimento Institucional, na Alta Complexidade, desenvolvido nos municípios de Paulínia, Cordeirópolis, Porto Ferreira e Rio Claro, além do atendimento ao adolescente em cumprimento de medida socioeducativa em Americana e Cordeirópolis e o Serviço de Abordagem Social executado também no município de Cordeirópolis.

MISSÃO: Acolher pessoas “desamparadas”, oferecendo-lhes “acolhimento”, garantindo os seus direitos previstos em lei, promovendo a sua reinserção social e a recolocação familiar.

VISÃO: Ser fortemente reconhecida, por sua atuação em oferecer oportunidades de uma vida digna às Pessoas em situações de vulnerabilidade e de riscos, por gerar transformações sociais e fortalecer a cidadania através de ações assistenciais, culturais, pedagógicas e ambientais.

VALORES: Solidariedade, ética, transparência, responsabilidade, integridade, comprometimento e respeito.

A OSC conta com uma equipe de expertises nas áreas de Direito, Serviço Social, Pedagogia, Psicologia, Administração, dentre outras, a superar as demandas que se apresentarem.

A Diretoria da OSC atua com forte presença junto as ofertas Socioassistenciais, assim como mantém estreito alinhamento com a Contratante, com as políticas públicas, integração com a Rede Socioassistencial e junto a Comunidade onde atua.

DADOS ESTATÍSTICO DE PESSOAS E FAMÍLIAS EM SITUAÇÃO DE RUA

Tendo em vista a limitação de fontes de dados sobre a população em situação de rua, buscou-se informações a partir das bases da Assistência Social (Cadastro Único e Registro Mensal de Atendimentos – RMA) e da Saúde (Sistema de Informação de Agravos de Notificação – SINAN, Cadastro Nacional de Estabelecimentos de Saúde - CNES e Sistema de Informação em Saúde para a Atenção Básica – SISAB), a fim de identificar o quantitativo e perfil das pessoas em situação de rua (PSR) e as notificações de violências atendidas e registradas pelos serviços de saúde. Segue uma breve descrição sobre cada uma dessas bases:

- **Cadastro Único:** O Cadastro Único para Programas Sociais do Governo Federal (Cadastro Único) foi instituído através da Lei nº 8.742, de 7 de dezembro de 1993 (BRASIL, 1993). É o instrumento de coleta, processamento, sistematização e disseminação de informações para identificação e caracterização socioeconômica das famílias de baixa renda que residem no território nacional, sendo utilizado para o acesso e a integração de programas sociais do Governo Federal. Desde 2022, o cadastramento das famílias tem sido realizado pelos Municípios que tenham aderido ao Cadastro Único ou pelas famílias, por meio eletrônico, na forma estabelecida pelo atual Ministério do Desenvolvimento e Assistência Social, Família e Combate à Fome (MDS). Atualmente, existem três instrumentos de coleta: Identificação da Pessoa; Identificação do Domicílio e da Família e Identificação do Agricultor Familiar. Tendo em vista que, até o momento, não foi realizado um Censo específico para as PSR contemplando todos os municípios do país, o Cadastro Único tem sido utilizado como proxy para uma estimativa da população em situação de rua no país, o acompanhamento da sua evolução ao longo do tempo e a



Razão Social: **ASSOCIAÇÃO DE ASSISTÊNCIA AO MENOR “FONTE DE ÁGUA VIVA”**

FUNDADA EM 01/10/1987

Registrada no Cartório Privativo Registro Pessoas Jurídicas - Campinas - SP - sob nº 5806-01/12/1987
Matriculada na Secretaria de Estado de Assistência e Desenvolvimento Social - sob nº 4568 - 21/12/1989
Registrado no Conselho Nacional de Ação Social - sob nº 20002.003421/90-34 - 01/09/1993
Certificado Entidade de Fins Filantrópicos nº 28996.026266/95-16 - 02/06/1997
Órgão de Utilidade Pública Municipal - Lei nº 1.232 de 10/11/1989
Cadastrada no Conselho Municipal de Assistência Social de Paulínia - sob nº 002/98 - 31/03/1998
Cadastrada no Conselho Municipal de Direitos da Criança e do Adolescente de Paulínia - sob nº 01/2002
Órgão de Utilidade Pública Federal - Decreto de 24/01/2000 - Publicado D.O.U 25/01/2000
R. OSITHA SIGRIST PONGELUPPI, 677 - BAIRRO MORUMBI - CEP 13140-751 - PAULÍNIA – SP
FONE: (19) 3874-2370 e-mail: casadomenor@terra.com.br

CNPJ 57.519.654/0001-43 - INSCR. MUNICIPAL 5.294 - INSCR. ESTADUAL ISENTO

compreensão do perfil dessa população. No entanto, destaca-se que esses dados só contabilizam as PSR que efetivamente acessaram a política de assistência social e foram cadastradas, não contemplando necessariamente toda a população em situação de rua do país. Para esse relatório, foram contabilizadas todas as pessoas inscritas no Cadastro Único em dezembro de 2022, incluindo todas as condições cadastrais. Link para acesso aos dados: <https://www.gov.br/pt-br/servicos/consultar-dados-do-cadastro-unico-cadunico>

- RMA: O Registro Mensal de Atendimentos (RMA) foi criado para atender às determinações da Resolução CIT nº 4, de 24 de maio de 2011, que institui parâmetros nacionais para o registro das informações dos serviços ofertados nos centros de referência da assistência social (BRASIL, 2011). Trata-se de um sistema no qual são registradas informações sobre o volume de atendimentos e alguns perfis de famílias e indivíduos atendidos/acompanhados nos CRAS, CREAS e Centros POP. O sistema gera relatórios sobre o trabalho desenvolvido pelas equipes no decorrer de cada mês, permitindo analisar os tipos de serviços ofertados e o volume de atendimentos, com marcações específicas para PSR nos atendimentos de CREAS e Centros Pop. Compete a cada município regular de forma mais detalhada os fluxos e processos entre seus respectivos serviços e o nível central da gestão. Assim, pode haver sub-registro e variações na qualidade dos dados entre diferentes localidades. Link para acesso aos dados: <https://aplicacoes.mds.gov.br/snas/vigilancia/index2.php>

- Censo SUAS: O Censo do Sistema Único de Assistência Social – Censo SUAS foi regulamentado pelo Decreto nº 7.334, de 19 de outubro de 2010 (BRASIL, 2010), embora seja realizado desde 2007. Tem a finalidade de coletar informações sobre os serviços, programas e projetos de assistência social realizados no âmbito das unidades públicas de assistência social e das entidades e organizações constantes do cadastro de que trata o inciso XI do art. 19 da Lei nº 8.742, de 7 de dezembro de 1993, bem como sobre a atuação dos Conselhos de Assistência Social. A geração de dados no âmbito do Censo SUAS tem por objetivo proporcionar subsídios para a construção e manutenção de indicadores de monitoramento e avaliação do Sistema Único de Assistência Social – SUAS, bem como de sua gestão integrada. A realização do Censo SUAS é anual, baseada em um processo de coleta de dados por meio de um formulário eletrônico, que é preenchido pelas secretarias e pelos conselhos de assistência social dos estados e dos municípios. O levantamento faz um retrato detalhado sobre a estrutura e os serviços prestados nos equipamentos de assistência social de todo o país, o que contribui para a qualificação do planejamento, acompanhamento e avaliação do SUAS. Link para acesso aos dados: <http://aplicacoes.mds.gov.br/sagi/snas/vigilancia/index2.php>

- SINAN: O Sistema de Informação de Agravos de Notificação (SINAN) é alimentado, principalmente, pela notificação e investigação de casos de doenças e agravos que constam da lista nacional de doenças de notificação compulsória, sendo facultada a estados e municípios a inclusão de outros problemas de saúde importantes em sua região. De acordo com a Portaria de Consolidação GM/MS nº 4/2017, também são objetos de notificação compulsória os casos suspeitos ou confirmados de “Violência doméstica e/ou outras violências” e de notificação imediata casos de “Violência sexual e tentativa de suicídio” (BRASIL, 2017a). O SINAN pode ser operacionalizado nas unidades de saúde, seguindo a orientação de descentralização do SUS e a Ficha Individual de Notificação (FIN) é preenchida para cada paciente quando da suspeita da ocorrência de problema de saúde de notificação compulsória ou de interesse nacional, estadual ou municipal. Há um campo específico de marcação na ficha para a situação de rua, no item referente à motivação da violência. Uma limitação é que se estima que ainda haja uma subnotificação desta informação, sobretudo quando há outras motivações para a violência. Link para acesso aos dados: <ftp://ftp.datasus.gov.br/>

- CNES: O Cadastro Nacional de Estabelecimentos de Saúde (CNES) foi instituído pela Portaria do Ministério da Saúde nº 1646/2015 e consiste no sistema de informação oficial de cadastramento de informações de estabelecimentos de saúde no país, independentemente de sua natureza jurídica ou de integram o Sistema Único de Saúde (SUS) (BRASIL, 2017b). É utilizado para cadastrar e atualizar as



Razão Social: **ASSOCIAÇÃO DE ASSISTÊNCIA AO MENOR “FONTE DE ÁGUA VIVA”**

FUNDADA EM 01/10/1987

Registrada no Cartório Privativo Registro Pessoas Jurídicas - Campinas - SP - sob nº 5806-01/12/1987
Matriculada na Secretaria de Estado de Assistência e Desenvolvimento Social - sob nº 4568 - 21/12/1989
Registrado no Conselho Nacional de Ação Social - sob nº 20002.003421/90-34 - 01/09/1993
Certificado Entidade de Fins Filantrópicos nº 28996.026266/95-16 - 02/06/1997
Órgão de Utilidade Pública Municipal - Lei nº 1.232 de 10/11/1989
Cadastrada no Conselho Municipal de Assistência Social de Paulínia - sob nº 002/98 - 31/03/1998
Cadastrada no Conselho Municipal de Direitos da Criança e do Adolescente de Paulínia - sob nº 01/2002
Órgão de Utilidade Pública Federal - Decreto de 24/01/2000 - Publicado D.O.U 25/01/2000
R. OSITHA SIGRIST PONGELUPPI, 677 - BAIRRO MORUMBI - CEP 13140-751 - PAULÍNIA – SP
FONE: (19) 3874-2370 e-mail: casadomenor@terra.com.br

CNPJ 57.519.654/0001-43 - INSCR. MUNICIPAL 5.294 - INSCR. ESTADUAL ISENTO

informações sobre os estabelecimentos de saúde e suas dimensões, como recursos físicos, trabalhadores e serviços. O cadastramento e a manutenção dos dados cadastrais no CNES são obrigatórios para que todo e qualquer estabelecimento de saúde em funcionamento no território nacional. No CNES, há cadastros específicos para equipes, entre elas as equipes de Consultório na Rua (eCR), no âmbito da atenção primária. Uma limitação da base é que o cadastro ativo no CNES não necessariamente representa o funcionamento efetivo das equipes nos territórios. Link para acesso aos dados: <http://tabnet.datasus.gov.br/cgi/tabcgi.exe?cnes/cnv/equipebr.def>

• SISAB: O Sistema de Informação em Saúde para a Atenção Básica (SISAB) foi instituído pela Portaria GM/ MS nº 1.412/2013 e é o sistema de informação da Atenção Básica vigente para fins de financiamento e de adesão aos programas e estratégias da Política Nacional de Atenção Básica (BRASIL, 2017b). Coleta informações sobre a situação sanitária e de saúde da população do território por meio de relatórios de saúde, bem como de relatórios de indicadores de saúde por estado, município, região de saúde e equipes da Estratégia Saúde da Família, dos Núcleos de Apoio a Saúde da Família (NASF), do Consultório na Rua (eCR), de Atenção à Saúde Prisional (EABp) e da Atenção Domiciliar (AD), além dos profissionais que realizam ações no âmbito de programas como o Saúde na Escola (PSE) e a Academia da Saúde. Ainda que a informação sobre a produção das equipes seja requisito para a manutenção do financiamento, ainda há problemas com relação à qualidade dos dados informados, o que representa uma limitação da base. Além disso, este não é o único serviço de saúde que realiza atendimentos às PSR, porém é o mais específico. Link para acesso aos dados: <https://sisab.saude.gov.br/paginas/acesoRestrito/relatorio/federal/saude/RelSauProducao.xhtml>

Analisando os dados Número de pessoas em situação de rua cadastradas no Cadastro Único Definida como um grupo populacional heterogêneo, que possui em comum a pobreza extrema, os vínculos familiares interrompidos ou fragilizados e a inexistência de moradia convencional regular (BRASIL, 2009a), a população em situação de rua tem aumentado significativamente no país. Dados obtidos a partir do Cadastro Único demonstram que, em dezembro de 2022, 236.400 pessoas encontravam-se em situação de rua no Brasil e cadastradas no Cadastro Único, ou seja, 1 em cada 1.000 pessoas no Brasil estava vivendo nessa situação. Quanto à distribuição no território, 3.354 dos municípios brasileiros tinha pelo menos uma pessoa em situação de rua, o que corresponde a 64% do total de municípios do país.

Tabela 1 – 10 Municípios com maior número absoluto de pessoas em situação de rua cadastradas no Cadastro Único em dezembro de 2022.

REGIÃO	UF	MUNICÍPIO	POPULAÇÃO TOTAL 2022	PSR NO CADASTRO ÚNICO 2022	% DO TOTAL DE PSR DO PAÍS
Sudeste	SP	São Paulo	11.451.245	53.853	22,8
Sudeste	RJ	Rio de Janeiro	6.211.423	13.566	5,7
Sudeste	MG	Belo Horizonte	2.315.560	11.826	5,0
Centro-Oeste	DF	Brasília	2.817.068	7.924	3,4
Nordeste	BA	Salvador	2.418.005	7.909	3,3
Nordeste	CE	Fortaleza	2.428.678	6.334	2,7
Sul	PR	Curitiba	1.773.733	3.477	1,5
Sul	RS	Porto Alegre	1.332.570	3.189	1,3
Sudeste	SP	Campinas	1.138.309	2.547	1,1
Sul	SC	Florianópolis	537.213	2.020	0,9
Total 10 municípios			32.423.804	112.645	47,7

Fonte: Elaboração própria, a partir de dados do Cadastro Único (Cadastro Único) e do Censo Demográfico 2022 (IBGE).

Os 10 municípios com maior número de PSR concentram juntos quase 48% da população em situação de rua do

Razão Social: **ASSOCIAÇÃO DE ASSISTÊNCIA AO MENOR “FONTE DE ÁGUA VIVA”**

FUNDADA EM 01/10/1987

Registrada no Cartório Privativo Registro Pessoas Jurídicas - Campinas - SP - sob nº 5806-01/12/1987
Matriculada na Secretaria de Estado de Assistência e Desenvolvimento Social - sob nº 4568 - 21/12/1989
Registrado no Conselho Nacional de Ação Social - sob nº 20002.003421/90-34 - 01/09/1993
Certificado Entidade de Fins Filantrópicos nº 28996.026266/95-16 - 02/06/1997
Órgão de Utilidade Pública Municipal - Lei nº 1.232 de 10/11/1989
Cadastrada no Conselho Municipal de Assistência Social de Paulínia - sob nº 002/98 - 31/03/1998
Cadastrada no Conselho Municipal de Direitos da Criança e do Adolescente de Paulínia - sob nº 01/2002
Órgão de Utilidade Pública Federal - Decreto de 24/01/2000 - Publicado D.O.U 25/01/2000
R. OSITHA SIGRIST PONGELUPPI, 677 - BAIRRO MORUMBI - CEP 13140-751 - PAULÍNIA – SP
FONE: (19) 3874-2370 e-mail: casadomenor@terra.com.br



CNPJ 57.519.654/0001-43 - INSCR. MUNICIPAL 5.294 - INSCR. ESTADUAL ISENTO

Brasil, conforme verifica-se na tabela 1. São eles: São Paulo, Rio de Janeiro, Belo Horizonte, Brasília, Salvador, Fortaleza, Curitiba, Porto Alegre, Campinas e Florianópolis. Destaca-se que, destes, apenas Porto Alegre, Campinas e Florianópolis não estão na lista dos 10 maiores municípios do país em termos de população total. Só a cidade de São Paulo concentra uma quantidade de pessoas em situação de rua maior do que a população total de 89% dos municípios brasileiros. Em números absolutos, o Sudeste conta com o maior quantitativo de pessoas em situação de rua cadastradas, alcançando 145.689, em dezembro de 2022, o que representa 62% do total do país. Assim como sua capital, o estado de São Paulo concentra a maior população em situação de rua, com 95.195 pessoas (40%), conforme verifica-se na Tabela 2. Já o Distrito Federal é a unidade da federação com maior percentual de pessoas em situação de rua com relação à população total (0,28%), com quase 3 pessoas em situação de rua a cada mil habitantes. 6 estados possuem mais de 10.000 PSR cadastradas no Cadastro Único. São eles: São Paulo, Minas Gerais, Rio de Janeiro, Paraná, Bahia e Rio Grande do Sul. Já entre os municípios, Belo Horizonte apresenta o maior percentual de pessoas em situação de rua com relação à população total (0,5%), com 5 pessoas em situação de rua a cada mil habitantes. Esses dados apresentam apenas uma face do problema, entretanto. Enquanto cadastro de famílias em situação de pobreza e extrema pobreza para acesso aos benefícios socioassistenciais, os dados do Cadastro Único revelam o número de pessoas alcançadas dentro dos limites da ação estatal. Sobre isso, vale destacar que, para a inclusão no Cadastro Único, é necessária a apresentação de Cadastro de Pessoa Física (CPF) ou certidão de nascimento, e uma das demandas mais recorrentes das pessoas em situação de rua é de serviços de documentação, especialmente a segunda via de documentos pessoais como RG, CPF e certidões, considerando que é muito comum que esses documentos sejam roubados, extraviados, perdidos ou deteriorados (IPEA, 2023a).

DADOS ESTATÍSTICOS DO MUNICÍPIO DE AMERICANA

2015:

O SEAS no período de janeiro a outubro realizou o 1º Levantamento de dados Sistematizados sobre “Pessoas em situação de rua” do Município de Americana tendo obtido o número de 714 atendimentos para 385 usuários, sendo que: 90% tiveram acesso por busca ativa e 10% por denúncia; 83% eram do sexo masculino e 17% feminino; 95% estavam na faixa etária de 18 a 59 anos e a maior concentração era nas Áreas de Planejamento AP 05 — São Luiz com 47%; AP 01 — Centro com 34%; e AP 04 — São Vito e Cordenonsi com 12%.

2017:

A amostra dessa pesquisa apresentou os seguintes resultados no atendimento aos usuários: 53% Orientações; 38% alimentação; 29% acolhimento; 29% recâmbio; 21% vestuário; 12% documentação; 11% banho e 9% tratamento para dependência química. Com o encerramento do serviço, devido à falta de recursos humanos, o atendimento passou a ser realizado pela CAM - Casa de Acolhimento Municipal supervisionado pelo Centro de Referência Especializado de Assistência Social - CREAS atendendo de março a dezembro 182 usuários.

2019:

Foi realizado o 2º Levantamento de dados Sistematizados sobre “Pessoas em situação de rua” do Município de Americana de agosto a dezembro atendendo 315 usuários identificados recebendo 757 atendimentos.

Foi visível a população em situação de rua no município e a solicitação de atenção a essa demanda, seja pela procura dos próprios usuários ou por denúncias de munícipes. A observação e os dados apresentados demonstram a importância de manter o SEAS, continuando o atendimento ao serviço de média complexidade previsto no Sistema Único da Assistência Social (SUAS). 145 casos são agravados pelo aumento do desemprego, desencadeando crescente trabalho informal e situação de mendicância, comprometendo a manutenção da existência humana pela falta de renda. Outras 230 pessoas fazem o uso excessivo de substâncias psicoativas, sendo para estes, prática indispensável para sobreviver a essa condição. 183 entrevistados quando perguntados sobre as perspectivas e os objetivos que esperam para suas vidas, o resultado manifestado é o desejo de saída das ruas.

2020:

O SEAS no período de janeiro a julho realizou o 3º Levantamento de dados Sistematizados sobre “Pessoas em situação de rua” do Município de Americana, identificou 665 usuários que receberam 694 atendimentos, sendo que



Razão Social: **ASSOCIAÇÃO DE ASSISTÊNCIA AO MENOR “FONTE DE ÁGUA VIVA”**

FUNDADA EM 01/10/1987

Registrada no Cartório Privativo Registro Pessoas Jurídicas - Campinas - SP - sob nº 5806-01/12/1987
 Matriculada na Secretaria de Estado de Assistência e Desenvolvimento Social - sob nº 4568 - 21/12/1989
 Registrado no Conselho Nacional de Ação Social - sob nº 20002.003421/90-34 - 01/09/1993
 Certificado Entidade de Fins Filantrópicos nº 28996.026266/95-16 - 02/06/1997
 Órgão de Utilidade Pública Municipal - Lei nº 1.232 de 10/11/1989
 Cadastrada no Conselho Municipal de Assistência Social de Paulínia - sob nº 002/98 - 31/03/1998
 Cadastrada no Conselho Municipal de Direitos da Criança e do Adolescente de Paulínia - sob nº 01/2002
 Órgão de Utilidade Pública Federal - Decreto de 24/01/2000 - Publicado D.O.U 25/01/2000
R. OSITHA SIGRIST PONGELUPPI, 677 - BAIRRO MORUMBI - CEP 13140-751 - PAULÍNIA – SP
FONE: (19) 3874-2370 e-mail: casadomenor@terra.com.br

CNPJ 57.519.654/0001-43 - INSCR. MUNICIPAL 5.294 - INSCR. ESTADUAL ISENTO

87% tiveram acesso por busca ativa e 13% por denúncia; 65% foram atendidos pela 1ª vez (entrevista) e 35% por monitoramento, 85% eram do sexo masculino e 15% feminino; 80% dos usuários estavam na faixa etária de 18 a 59 anos. A densidade geográfica se baseia nas Áreas de Planejamento AP 01 Centro com 53% de concentração e AP 05 São Luiz com 15%. A pesquisa indicou as seguinte situações: 62% usuários de álcool e drogas; 21% Itinerantes;

3.1.2. PROCESSO DE TRABALHO: PROCEDIMENTO GERENCIAL/TÁTICO⁸

3.1.2.1. GESTÃO DO TRABALHO

3.1.2.1.1. RECURSOS HUMANOS:

Nº	Função	Quantidade de Trabalhadores/as	Carga Horária Semanal	Escolaridade
1	Coordenador (a) Técnico(a) ¹	1	40 h semanal	Nível Superior em Serviço Social ou Psicologia
2	Educador Social ²	7	44 h semanal	Nível Médio

¹ Coordenador/a: De acordo com os profissionais de nível superior definidos em Resolução CNAS nº 17/2011.

² Educador Social: De acordo com os profissionais de nível médio definidos em Resolução CNAS nº 09/2014.

3.1.2.1.2. PERFIL E ATRIBUIÇÕES:

Nº	Função	Atribuições	Perfil
1	Coordenador	<ul style="list-style-type: none"> - Gestão do Serviço; - Organização da seleção e contratação de pessoal e supervisão dos trabalhos desenvolvidos; - Coordenar as rotinas administrativas, os processos de trabalho e os recursos humanos do serviço; - Participar da elaboração, do acompanhamento, da implementação e avaliação dos fluxos e procedimentos adotados, visando garantir a efetivação das 	Escolaridade mínima de nível superior em serviço social ou psicologia de acordo com a Resolução CNAS nº 17/2011, com experiência em gestão; domínio da legislação referente à Política Nacional de Assistência Social e legislações relacionadas a população em situação de rua; conhecimento dos serviços, programas, projetos e/ou benefícios socioassistenciais; experiência de coordenação de equipes, com habilidade de comunicação, de estabelecer relações e

⁸ **Processo de Trabalho: Procedimento Gerencial/Tático:** Sistema de Gestão da Oferta Socioassistencial (atuação da Coordenação).



Razão Social: **ASSOCIAÇÃO DE ASSISTÊNCIA AO MENOR “FONTE DE ÁGUA VIVA”**

FUNDADA EM 01/10/1987

Registrada no Cartório Privativo Registro Pessoas Jurídicas - Campinas - SP - sob nº 5806-01/12/1987

Matriculada na Secretaria de Estado de Assistência e Desenvolvimento Social - sob nº 4568 - 21/12/1989

Registrado no Conselho Nacional de Ação Social - sob nº 20002.003421/90-34 - 01/09/1993

Certificado Entidade de Fins Filantrópicos nº 28996.026266/95-16 - 02/06/1997

Órgão de Utilidade Pública Municipal - Lei nº 1.232 de 10/11/1989

Cadastrada no Conselho Municipal de Assistência Social de Paulínia - sob nº 002/98 - 31/03/1998

Cadastrada no Conselho Municipal de Direitos da Criança e do Adolescente de Paulínia - sob nº 01/2002

Órgão de Utilidade Pública Federal - Decreto de 24/01/2000 - Publicado D.O.U 25/01/2000

R. OSITHA SIGRIST PONGELUPPI, 677 - BAIRRO MORUMBI - CEP 13140-751 - PAULÍNIA – SP

FONE: (19) 3874-2370 e-mail: casadomenor@terra.com.br

CNPJ 57.519.654/0001-43 - INSCR. MUNICIPAL 5.294 - INSCR. ESTADUAL ISENTO

		<p>articulações necessárias; - Definir com a equipe, a dinâmica e os processos de trabalho a serem desenvolvidos;</p> <ul style="list-style-type: none">- Elaborar estratégias e ferramentas teórico-metodológicas que possam qualificar o trabalho;- Coordenar a alimentação dos registros de informação e monitorar o envio regular, de informações sobre o serviço ao órgão gestor;- Realização de acompanhamento, por meio de metodologias e técnicas individuais e coletivas que contemplem as demandas identificadas;- Realização de encaminhamentos monitorados para a rede socioassistencial, das demais políticas públicas e órgão de defesa de direito;- Articulações, discussões, planejamento e desenvolvimento de atividades com outros profissionais da rede, visando ao atendimento integral dos usuários atendidos e qualificação das intervenções	<p>negociar conflitos e de avaliação de resultados.</p>
--	--	----------------------------------------------------------------------------------------------------------------------------------------------------------------------------------------------------------------------------------------------------------------------------------------------------------------------------------------------------------------------------------------------------------------------------------------------------------------------------------------------------------------------------------------------------------------------------------------------------------------------------------------------------------------------------------------------------------------------------------------------------------------------------------------------------------------------------------------------------------------------------------------------------------------------	---------------------------------------------------------



Razão Social: **ASSOCIAÇÃO DE ASSISTÊNCIA AO MENOR “FONTE DE ÁGUA VIVA”**

FUNDADA EM 01/10/1987

Registrada no Cartório Privativo Registro Pessoas Jurídicas - Campinas - SP - sob nº 5806-01/12/1987

Matriculada na Secretaria de Estado de Assistência e Desenvolvimento Social - sob nº 4568 - 21/12/1989

Registrado no Conselho Nacional de Ação Social - sob nº 20002.003421/90-34 - 01/09/1993

Certificado Entidade de Fins Filantrópicos nº 28996.026266/95-16 - 02/06/1997

Órgão de Utilidade Pública Municipal - Lei nº 1.232 de 10/11/1989

Cadastrada no Conselho Municipal de Assistência Social de Paulínia - sob nº 002/98 - 31/03/1998

Cadastrada no Conselho Municipal de Direitos da Criança e do Adolescente de Paulínia - sob nº 01/2002

Órgão de Utilidade Pública Federal - Decreto de 24/01/2000 - Publicado D.O.U 25/01/2000

R. OSITHA SIGRIST PONGELUPPI, 677 - BAIRRO MORUMBI - CEP 13140-751 - PAULÍNIA – SP

FONE: (19) 3874-2370 e-mail: casadomenor@terra.com.br

CNPJ 57.519.654/0001-43 - INSCR. MUNICIPAL 5.294 - INSCR. ESTADUAL ISENTO

2	Educador Social	<ul style="list-style-type: none"> - Desenvolver atividades instrumentais e registro para assegurar direitos, reconstrução da autonomia, autoestima, convívio e participação social dos usuários, a partir de diferentes formas e metodologias, contemplando as dimensões individuais e coletivas, levando em consideração o ciclo de vida e ações intergeracionais; - Assegurar a participação social dos usuários em todas as etapas do trabalho social; - Apoiar e desenvolver atividades de abordagem social e busca ativa; - Apoiar na identificação e registro de necessidades e demandas dos usuários, assegurando a privacidade das informações; - Apoiar e participar no planejamento das ações; - Organizar, facilitar oficinas e desenvolver atividades individuais e coletivas de vivência nas unidades e, ou, na comunidade; - Acompanhar, orientar e monitorar os usuários na execução das atividades; - Apoiar na elaboração e distribuição de materiais de divulgação das ações; - Apoiar na orientação, informação, encaminhamentos e acesso a serviços, programas, projetos, benefícios, transferência de renda, ao mundo do trabalho por meio de articulação com políticas afetas ao trabalho e ao emprego, dentre outras políticas públicas, contribuindo para o usufruto de direitos sociais; - Apoiar no acompanhamento dos encaminhamentos realizados; - Apoiar na articulação com a rede de serviços socioassistenciais e políticas públicas; - Participar das reuniões de equipe para o planejamento das atividades, avaliação de processos, fluxos de 	<p>Escolaridade de nível médio completo, conhecimento da Política de Assistência Social; noções sobre direitos humanos e sociais; sensibilidade para as questões sociais; conhecimento da realidade do território e boa capacidade relacional e de comunicação com as famílias. Habilidades para trabalhar com imprevistos; ouvir e dialogar sem posturas de julgamento; se comunicar em linguagem acessível; construir vínculos de confiança e referência com pessoas e territórios; relacionar-se com a diversidade; perceber/identificar especificidades dos territórios; registrar informações; entre outras</p>
---	-----------------	---------------------------------------------------------------------------------------------------------------------------------------------------------------------------------------------------------------------------------------------------------------------------------------------------------------------------------------------------------------------------------------------------------------------------------------------------------------------------------------------------------------------------------------------------------------------------------------------------------------------------------------------------------------------------------------------------------------------------------------------------------------------------------------------------------------------------------------------------------------------------------------------------------------------------------------------------------------------------------------------------------------------------------------------------------------------------------------------------------------------------------------------------------------------------------------------------------------------------------------------------------------------------------------------------------------------------------------------------------------------------------------------------------------------------------------------------------------------------------------------------------------------------------------------------------------------------------------------------------------------------------------------------------------------------------	----------------------------------------------------------------------------------------------------------------------------------------------------------------------------------------------------------------------------------------------------------------------------------------------------------------------------------------------------------------------------------------------------------------------------------------------------------------------------------------------------------------------------------------------------------------------------------------------------------------------



Razão Social: **ASSOCIAÇÃO DE ASSISTÊNCIA AO MENOR “FONTE DE ÁGUA VIVA”**

FUNDADA EM 01/10/1987

Registrada no Cartório Privativo Registro Pessoas Jurídicas - Campinas - SP - sob nº 5806-01/12/1987
 Matriculada na Secretaria de Estado de Assistência e Desenvolvimento Social - sob nº 4568 - 21/12/1989
 Registrado no Conselho Nacional de Ação Social - sob nº 20002.003421/90-34 - 01/09/1993
 Certificado Entidade de Fins Filantrópicos nº 28996.026266/95-16 - 02/06/1997
 Órgão de Utilidade Pública Municipal - Lei nº 1.232 de 10/11/1989
 Cadastrada no Conselho Municipal de Assistência Social de Paulínia - sob nº 002/98 - 31/03/1998
 Cadastrada no Conselho Municipal de Direitos da Criança e do Adolescente de Paulínia - sob nº 01/2002
 Órgão de Utilidade Pública Federal - Decreto de 24/01/2000 - Publicado D.O.U 25/01/2000
R. OSITHA SIGRIST PONGELUPPI, 677 - BAIRRO MORUMBI - CEP 13140-751 - PAULÍNIA – SP
FONE: (19) 3874-2370 e-mail: casadomenor@terra.com.br

CNPJ 57.519.654/0001-43 - INSCR. MUNICIPAL 5.294 - INSCR. ESTADUAL ISENTO

		<p>trabalho e resultado;</p> <ul style="list-style-type: none"> - Desenvolver atividades que contribuam com a prevenção de rompimentos de vínculos familiares e comunitários, possibilitando a superação de situações de fragilidade social vivenciadas; - Apoiar no desenvolvimento dos mapas de oportunidades e demandas. 	
--	--	-----------------------------------------------------------------------------------------------------------------------------------------------------------------------------------------------------------------------------------------------------------------------------------------------------------------------------------------------------	--

3.1.2.1.3. GESTÃO DE PESSOAS E DE TRABALHO⁹:

1	Critérios e Métodos de Seleção de Trabalhadores/as:	<p>1ª Etapa: Divulgação da vaga através de:</p> <ul style="list-style-type: none"> - Edital interno e publicado no site da Entidade; - Anúncio no PAT; - Inscrição pelo site; - Recebimento espontâneo de currículos; - Utilização de agências especializadas tradicionais e virtuais; - Divulgação em escolas (estágios). <p>2ª Etapa: Avaliação Interna dos currículos recebidos</p> <ul style="list-style-type: none"> - Os currículos serão pré-selecionados pela equipe de seleção. <p>3ª Etapa: Processo de Entrevista sendo os entrevistadores:</p> <ul style="list-style-type: none"> - Coordenadora da Entidade; - Responsável pelo RH da entidade; - Administrador do Abrigo/Direitor. <p>4ª Etapa: Aplicação de Teste de Conhecimento e Capacidade</p> <ul style="list-style-type: none"> - 01 Psicólogo da Entidade. <p>5ª Etapa: Seleção</p> <ul style="list-style-type: none"> - Relacionar os candidatos selecionados. - Reunião com o Órgão Gestor da Municipalidade para apresentar
----------	------------------------------------------------------------	--------------------------------------------------------------------------------------------------------------------------------------------------------------------------------------------------------------------------------------------------------------------------------------------------------------------------------------------------------------------------------------------------------------------------------------------------------------------------------------------------------------------------------------------------------------------------------------------------------------------------------------------------------------------------------------------------------------------------------------------------------------------------------------------------------------------------------------------------------------------------------------------------------------------------------------------------------------------------------------------------------------------------------------------------------------------------------------------------------------------------------------------------------------------------------------------

⁹ **Gestão de Pessoas e de Trabalho:** Informar as etapas, métodos de seleção e documentos solicitados e pactuados, o planejamento da realização e periodicidade de Educação Permanente, Ações de Avaliação de Desempenho e Valorização da Oferta Socioassistencial aos trabalhadores/as e voluntários/as.



Razão Social: **ASSOCIAÇÃO DE ASSISTÊNCIA AO MENOR “FONTE DE ÁGUA VIVA”**

FUNDADA EM 01/10/1987

Registrada no Cartório Privativo Registro Pessoas Jurídicas - Campinas - SP - sob nº 5806-01/12/1987
 Matriculada na Secretaria de Estado de Assistência e Desenvolvimento Social - sob nº 4568 - 21/12/1989
 Registrado no Conselho Nacional de Ação Social - sob nº 20002.003421/90-34 - 01/09/1993
 Certificado Entidade de Fins Filantrópicos nº 28996.026266/95-16 - 02/06/1997
 Órgão de Utilidade Pública Municipal - Lei nº 1.232 de 10/11/1989
 Cadastrada no Conselho Municipal de Assistência Social de Paulínia - sob nº 002/98 - 31/03/1998
 Cadastrada no Conselho Municipal de Direitos da Criança e do Adolescente de Paulínia - sob nº 01/2002
 Órgão de Utilidade Pública Federal - Decreto de 24/01/2000 - Publicado D.O.U 25/01/2000
R. OSITHA SIGRIST PONGELUPPI, 677 - BAIRRO MORUMBI - CEP 13140-751 - PAULÍNIA – SP
FONE: (19) 3874-2370 e-mail: casadomenor@terra.com.br

CNPJ 57.519.654/0001-43 - INSCR. MUNICIPAL 5.294 - INSCR. ESTADUAL ISENTO

		os curriculuns selecionados. 6ª Etapa: Recrutamento e contratação: - Comunicar o candidato selecionado; - Solicitação de todos os documentos pessoais e profissionais; - Exame Médico Admissional; - Registro do funcionário e assinatura do contrato de trabalho.
2	Pactuação da Atividade Voluntária:	- Entrevistas; - Avaliação do perfil do voluntário; - Apresentação de currículo e documentos pessoais profissionais; - Celebração do Termo de Adesão para prestação de serviços voluntários.
3	Educação Permanente:	Destacamos a importância da educação permanente onde trabalhamos nos quatro pilares da Educação: Aprender a Conhecer; Aprender a Fazer; Aprender a Ser; Aprender a Conviver; Adotamos: Metodologia participativa que visa aprendizagem significativa, favorecendo a desconstrução e a reconstrução de paradigmas; Cursos e Palestras informativas de conhecimentos produzidos no âmbito da intervenção profissional na política de assistência social, construindo assim teorias e técnicas; Formação cursos, seminários, congressos, conferências, encontros, fóruns, jornadas, oficinas, palestras; Processo permanente de aquisição de informações para trabalhador, de todo e qualquer conhecimento na área hora trabalhada, através de reuniões onde é passado as vivências, experiências laborais e emocionais, no âmbito institucional, dessa forma levando o aperfeiçoamento e a atualização, melhorando e ampliando a capacidade de laborar do trabalhador, em funções de suas necessidades individuais, da equipe de trabalho e da instituição.
4	Ações de Avaliação de Desempenho e de Valorização:	A avaliação de desempenho tem por objetivo dar consequência às estratégias planejadas de intervenção no comportamento manifesto dos avaliados, visando a melhorar o seu desempenho, reduzindo a defasagem existente entre as expectativas desejadas e os resultados apresentados. O planejamento será realizado de maneira estruturada e sistemática, incluindo: - A avaliação através de reuniões periódicas e relatórios de desempenho onde será analisado se as atribuições de cada função descrita no item 15.1 estão sendo cumpridas. - Apreciação do comportamento do colaborador, seus progressos e limitações, êxitos e insucessos, com oferecimento permanente de feedback instantâneo; - Identificação e equacionamento imediato dos problemas emergentes, procurando manter continuamente um alto padrão de motivação e de obtenção de resultados durante o processo de avaliação de desempenho; - Entrevistas formais periódicas de avaliação de desempenho, em que avaliador e avaliado analisam os resultados obtidos no período considerado e redefinem novas orientações, compromissos recíprocos e ações corretivas. Em caso da necessidade de ajustes em relação ao desempenho do colaborador (funcionários e voluntários), o foco deve ser sempre na resolução do problema para obtenção de melhores resultados.



Razão Social: **ASSOCIAÇÃO DE ASSISTÊNCIA AO MENOR “FONTE DE ÁGUA VIVA”**

FUNDADA EM 01/10/1987

Registrada no Cartório Privativo Registro Pessoas Jurídicas - Campinas - SP - sob nº 5806-01/12/1987
Matriculada na Secretaria de Estado de Assistência e Desenvolvimento Social - sob nº 4568 - 21/12/1989
Registrado no Conselho Nacional de Ação Social - sob nº 20002.003421/90-34 - 01/09/1993
Certificado Entidade de Fins Filantrópicos nº 28996.026266/95-16 - 02/06/1997
Órgão de Utilidade Pública Municipal - Lei nº 1.232 de 10/11/1989
Cadastrada no Conselho Municipal de Assistência Social de Paulínia - sob nº 002/98 - 31/03/1998
Cadastrada no Conselho Municipal de Direitos da Criança e do Adolescente de Paulínia - sob nº 01/2002
Órgão de Utilidade Pública Federal - Decreto de 24/01/2000 - Publicado D.O.U 25/01/2000
R. OSITHA SIGRIST PONGELUPPI, 677 - BAIRRO MORUMBI - CEP 13140-751 - PAULÍNIA – SP
FONE: (19) 3874-2370 e-mail: casadomenor@terra.com.br

CNPJ 57.519.654/0001-43 - INSCR. MUNICIPAL 5.294 - INSCR. ESTADUAL ISENTO

		<p>O planejamento de Ações de Valorização do Serviço Socioassistencial aos colaboradores (funcionários e voluntários) será efetuado através de:</p> <ul style="list-style-type: none">- Avaliação de desempenho e de reuniões periódicas;- Eventos de Integração da equipe onde são promovidas comemorações em datas especiais, encontros para fortalecimento da cultura da entidade, criando um ambiente agradável para que os funcionários interajam entre si;- Mecanismo de diálogo onde buscamos compreender as necessidades de cada funcionário, assim como medimos o nível de satisfação;- Pesquisas de clima organizacional, de bem-estar, motivação e grau de satisfação dos funcionários, com isso planejando meios para reverter os pontos negativos e exaltar os positivos apontados pelos colaboradores; <p>Palestras de teor motivacional, onde é quebrada a rotina do ambiente de trabalho, dando ares de renovação.</p>
--	--	---------------------------------------------------------------------------------------------------------------------------------------------------------------------------------------------------------------------------------------------------------------------------------------------------------------------------------------------------------------------------------------------------------------------------------------------------------------------------------------------------------------------------------------------------------------------------------------------------------------------------------------------------------------------------------------------------------------------------------------------------------------------------------------------------------------------------------------------------------------------------------------------------------------------------------------------------------------------------------

3.1.2.2. GESTÃO FINANCEIRA E ORÇAMENTÁRIA¹⁰

Será desenvolvido de acordo com a planilha orçamentária e o planejamento técnico/ financeiro de acordo com o plano de trabalho, sendo os fluxos efetuados da seguinte forma:

- Avaliação das receitas e despesas efetuadas através da confrontação da Planilha Orçamentária X despesas realizadas;
- Demonstração integral de receita e despesas;
- Extrato de execução física e financeira;
- Demonstração de resultado do período contratual;
- Elaboração dos relatórios necessários para prestação de contas;
- Avaliação das receitas e despesas efetuadas.

1 - CONSIDERAÇÕES:

O Edital do Chamamento Público nº 008/2023 da Prefeitura Municipal de Americana, elaborado com fulcros na Lei 13.019 de 31/07/2014, alterada pela Lei Federal Lei nº 13.204, de 14/12/2015, que na a linha III do Artigo 46 aduz que :

Poderão ser pagas, entre outras despesas, com recursos vinculados à parceria:

III - custos indiretos necessários à execução do objeto, seja qual for a proporção em relação ao valor total da parceria;

Assim sendo, ficam previstas as seguintes despesas:

Locação de Veículo, caso não seja cedido: à ser utilizados para transportar os profissionais lotados no Serviço para efetuar diligências e ou visitas familiares dos Usuários, quando necessário, para reuniões escolares, e nos Órgãos da rede de proteção socioassistencial à fins de participarem de reuniões relativas aos Usuários.

Contratação dos Serviços de Assessoria Técnica-Administrativa-Jurídica: que no âmbito do Objeto, terá a responsabilidade assegurar a execução do plano de trabalho, e as relações assessorias junto

¹⁰ **Gestão Financeira e Orçamentária:** Informar os fluxos e procedimentos internos de Planejamento, Execução, Monitoramento e Avaliação da Gestão Financeira e Orçamentária do Cofinanciamento da Oferta Socioassistencial.



Razão Social: **ASSOCIAÇÃO DE ASSISTÊNCIA AO MENOR “FONTE DE ÁGUA VIVA”**

FUNDADA EM 01/10/1987

Registrada no Cartório Privativo Registro Pessoas Jurídicas - Campinas - SP - sob nº 5806-01/12/1987

Matriculada na Secretaria de Estado de Assistência e Desenvolvimento Social - sob nº 4568 - 21/12/1989

Registrado no Conselho Nacional de Ação Social - sob nº 20002.003421/90-34 - 01/09/1993

Certificado Entidade de Fins Filantrópicos nº 28996.026266/95-16 - 02/06/1997

Órgão de Utilidade Pública Municipal - Lei nº 1.232 de 10/11/1989

Cadastrada no Conselho Municipal de Assistência Social de Paulínia - sob nº 002/98 - 31/03/1998

Cadastrada no Conselho Municipal de Direitos da Criança e do Adolescente de Paulínia - sob nº 01/2002

Órgão de Utilidade Pública Federal - Decreto de 24/01/2000 - Publicado D.O.U 25/01/2000

R. OSITHA SIGRIST PONGELUPPI, 677 - BAIRRO MORUMBI - CEP 13140-751 - PAULÍNIA – SP

FONE: (19) 3874-2370 e-mail: casadomenor@terra.com.br

CNPJ 57.519.654/0001-43 - INSCR. MUNICIPAL 5.294 - INSCR. ESTADUAL ISENTO

aos Órgãos da rede socioassistencial que se fizerem necessários, inclusive junto ao poder judiciário, sendo:

- A assessoria administrativa será responsável pelo fluxo de trabalhos realizados no Serviço, ajudando na construção de estratégias e em tomada de decisões. Dentre as ações está o suporte técnico para a gestão do Serviço, dando subsídios para a sua execução e avaliação, através de instrumentais técnico-operativos utilizados no cotidiano da prática e os fundamentos teórico-metodológicos que embasam as ações do mesmo, com subsídios para desenvolver ações pautadas na crítica e propositividade, tendo em vista as diversas demandas impostas no agir profissional e pela demanda, com vistas à identificar demandas e providenciar a capacitação dos profissionais que atuaram no Serviço.
- A assessoria jurídica para o presente Objeto consiste no serviço em esclarecer e interpretar as decisões judiciais aplicadas ao público alvo, com atuação junto à Equipe Técnica à consecução do Serviço com foco às questões de âmbito administrativo e às advindas do poder judiciário, com a prestação de informações e opiniões especializadas para que se possa ter maior embasamento para tomar decisões. O serviço de assessoria jurídica tramita por várias áreas de atuação, incluindo questões de orientações aos demandados para acesso a cidadania.

Ficando assim justificadas despesas à contrair com assessoria técnica administrativa e jurídica.

Assessoria Contábil (Contador): o item C da linha III do item 12.2.1 do Edital diz que:

C – escrituração de acordo com os princípios fundamentais de contabilidade e com as Normas Brasileiras de Contabilidade.

O Contador terá a responsabilidade da emissão da folha de pagamento, de apuração de imposto dos profissionais alocados no Objeto, escrituração contábil dos recursos aportados em face da parceria, conciliações contábeis para prestação de contas, escriturar livros fiscais e contábeis; conciliar saldo de contas; elaborar demonstrações contábeis, emitir balancetes; e demais demonstrativos contábeis; consolidar demonstrações contábeis; preparar as notas explicativas das demonstrações contábeis. Desta forma se encontra devidamente justificada a despesa indicada com Assessoria Contábil. Ficando assim justificada despesas à contrair com assessoria contábil (Contador).

Pagamentos em Espécie: Fica previsto o pagamento em espécie, no limite da lei para casos emergenciais e excepcionais, mercadorias e serviços., com amparo no

Artigo 53 da Lei Federal 13.019 de 31/07/2014 que estabelece que :

Toda a movimentação de recursos no âmbito da parceria será realizada mediante transferência eletrônica sujeita à identificação do beneficiário final e à obrigatoriedade de depósito em sua conta bancária.

§ 1o Os pagamentos deverão ser realizados mediante crédito na conta bancária de titularidade dos fornecedores e prestadores de serviços.

§ 2o Demonstrada a impossibilidade física de pagamento mediante transferência eletrônica, o termo de colaboração ou de fomento poderá admitir a realização de



Razão Social: **ASSOCIAÇÃO DE ASSISTÊNCIA AO MENOR “FONTE DE ÁGUA VIVA”**

FUNDADA EM 01/10/1987

Registrada no Cartório Privativo Registro Pessoas Jurídicas - Campinas - SP - sob nº 5806-01/12/1987
Matriculada na Secretaria de Estado de Assistência e Desenvolvimento Social - sob nº 4568 - 21/12/1989
Registrado no Conselho Nacional de Ação Social - sob nº 20002.003421/90-34 - 01/09/1993
Certificado Entidade de Fins Filantrópicos nº 28996.026266/95-16 - 02/06/1997
Órgão de Utilidade Pública Municipal - Lei nº 1.232 de 10/11/1989
Cadastrada no Conselho Municipal de Assistência Social de Paulínia - sob nº 002/98 - 31/03/1998
Cadastrada no Conselho Municipal de Direitos da Criança e do Adolescente de Paulínia - sob nº 01/2002
Órgão de Utilidade Pública Federal - Decreto de 24/01/2000 - Publicado D.O.U 25/01/2000
R. OSITHA SIGRIST PONGELUPPI, 677 - BAIRRO MORUMBI - CEP 13140-751 - PAULÍNIA – SP
FONE: (19) 3874-2370 e-mail: casadomenor@terra.com.br

CNPJ 57.519.654/0001-43 - INSCR. MUNICIPAL 5.294 - INSCR. ESTADUAL ISENTO

pagamentos em espécie.

Remanejamento de Valores entre Rubricas: Fica autorizado o remanejamento de valores entre rubricas sem alteração do valor total pactuado.

Recursos Humanos: Os profissionais contratados poderão mudar de função, ser remanejados e ou promovidos de cargo, para função prevista no edital do “Chamamento Público”, em face de oportunidades, de plano de carreira e da necessidade do Serviço.

Autorizadas despesas com pequenas manutenções e reparos nas instalações físicas predial do Serviço, bem como reparos e consertos de mobílias e equipamentos destinados ao objeto, oriundos de doações e que serão incorporados ao Serviço.

Provisões:

- **Localização:** A unidade que concentrará as ações do Serviço deve estar inseridas na comunidade.

Ressalta-se que a unidade **Abordagem Social** terá o acesso liberado para monitoramento pelo órgão gestor e fiscalização pelos órgãos competentes e, em outros casos devem ser previamente autorizados.

- **Ambiente Físico:** Ambiente Físico: Espaço institucional destinado a atividades administrativas, de planejamento e reuniões de equipe.



Razão Social: **ASSOCIAÇÃO DE ASSISTÊNCIA AO MENOR “FONTE DE ÁGUA VIVA”**

FUNDADA EM 01/10/1987

Registrada no Cartório Privativo Registro Pessoas Jurídicas - Campinas - SP - sob nº 5806-01/12/1987
Matriculada na Secretaria de Estado de Assistência e Desenvolvimento Social - sob nº 4568 - 21/12/1989
Registrado no Conselho Nacional de Ação Social - sob nº 20002.003421/90-34 - 01/09/1993
Certificado Entidade de Fins Filantrópicos nº 28996.026266/95-16 - 02/06/1997
Órgão de Utilidade Pública Municipal - Lei nº 1.232 de 10/11/1989
Cadastrada no Conselho Municipal de Assistência Social de Paulínia - sob nº 002/98 - 31/03/1998
Cadastrada no Conselho Municipal de Direitos da Criança e do Adolescente de Paulínia - sob nº 01/2002
Órgão de Utilidade Pública Federal - Decreto de 24/01/2000 - Publicado D.O.U 25/01/2000
R. OSITHA SIGRIST PONGELUPPI, 677 - BAIRRO MORUMBI - CEP 13140-751 - PAULÍNIA – SP
FONE: (19) 3874-2370 e-mail: casadomenor@terra.com.br

CNPJ 57.519.654/0001-43 - INSCR. MUNICIPAL 5.294 - INSCR. ESTADUAL ISENTO

3.1.2.3. INFRAESTRUTURA¹¹

ESPAÇO	USO
Sala de coordenação / Atividades administrativas	- Com espaço e mobiliário suficiente para desenvolvimento de atividades administrativas (área contábil / financeira, documental, logística, etc.) O espaço administrativo deve ter área reservada para guarda de prontuários das dos usuários em condições de segurança e sigilo.
Sala para educadores	Com espaço e mobiliário suficiente para desenvolvimento de atividades (elaboração de relatórios, atendimento, reuniões, etc.)
Sala / espaço para reuniões e atendimento do usuário	- Com espaço e mobiliário suficiente para a realização de reuniões de equipe e de atendimento ao usuário

- **Recursos Materiais:** Materiais permanentes e de consumo necessários para a realização do serviço, tais como: telefone móvel e transporte para uso pela equipe e pelos usuários. Materiais pedagógicos para desenvolvimento de atividades lúdicas e educativas

Monitoramento e Avaliação:

- A OSC deverá atualizar semestralmente a Planilha de Público Alvo, a ser remetida nos emails posteriormente indicados, e o Relatório Circunstanciado de Atividades, seguindo os modelos apresentados pelo Órgão Gestor, os quais deverão ser entregues juntamente com a prestação de contas mensal, nos prazos estabelecidos. - A OSC deverá anexar o cardápio das refeições ofertados aos usuários (as) ao Relatório mensal, para entrega juntamente com o relatório e a prestação de contas. Será de responsabilidade da OSC também prezar por servir produtos saudáveis e de qualidade para o público atendido.

- O Serviço estará sujeito à supervisão do CREAS e da equipe do Órgão Gestor, devendo manter prontuários individuais por usuário (a) / família atendida assim como Plano Individual de Atendimento – PIA e Plano de Atendimento Familiar – PAF ou Plano de Desenvolvimento do Usuário – PDU, se for o caso, com retroalimentação periódica, os quais deverão ser disponibilizados a estes sempre que solicitado, sem prejuízo da apresentação dos relatórios pertinentes, dentro dos prazos estabelecidos.

- Ao término da parceria, os prontuários dos (as) usuários (as) /famílias atendidas pelo Serviço, deverão ser entregues, sob protocolo de recebimento, ao Centro de Referência Especializado de Assistência Social – CREAS ou ao Órgão Gestor.

¹¹ **Infraestrutura:** Informar as adequações e aquisições que serão necessárias e o período para a adequação e aquisição.



Razão Social: **ASSOCIAÇÃO DE ASSISTÊNCIA AO MENOR “FONTE DE ÁGUA VIVA”**

FUNDADA EM 01/10/1987

Registrada no Cartório Privativo Registro Pessoas Jurídicas - Campinas - SP - sob nº 5806-01/12/1987

Matriculada na Secretaria de Estado de Assistência e Desenvolvimento Social - sob nº 4568 - 21/12/1989

Registrado no Conselho Nacional de Ação Social - sob nº 20002.003421/90-34 - 01/09/1993

Certificado Entidade de Fins Filantrópicos nº 28996.026266/95-16 - 02/06/1997

Órgão de Utilidade Pública Municipal - Lei nº 1.232 de 10/11/1989

Cadastrada no Conselho Municipal de Assistência Social de Paulínia - sob nº 002/98 - 31/03/1998

Cadastrada no Conselho Municipal de Direitos da Criança e do Adolescente de Paulínia - sob nº 01/2002

Órgão de Utilidade Pública Federal - Decreto de 24/01/2000 - Publicado D.O.U 25/01/2000

R. OSITHA SIGRIST PONGELUPPI, 677 - BAIRRO MORUMBI - CEP 13140-751 - PAULÍNIA – SP

FONE: (19) 3874-2370 e-mail: casadomenor@terra.com.br

CNPJ 57.519.654/0001-43 - INSCR. MUNICIPAL 5.294 - INSCR. ESTADUAL ISENTO

3.1.2.4. AQUISIÇÕES DO PÚBLICO ALVO¹²

Segurança de Acolhida: Ser acolhido nos serviços em condições de dignidade; Ter reparados ou minimizados os danos por vivências de violência e abusos; Ter sua identidade, integridade e história de vida preservadas.

Segurança de Convívio ou Vivência Familiar, Comunitária e Social: Ter assegurado o convívio familiar, comunitário e/ou social; Ter acesso a serviços socioassistenciais e das demais políticas públicas setoriais, conforme necessidades.

Segurança de Desenvolvimento de Autonomia Individual, Familiar e Social: Ter vivência de ações pautadas pelo respeito a si próprio e aos outros, fundamentadas em princípios éticos de justiça e cidadania; Obter documentação civil; Construir projetos de vida e alcançar autonomia; Ter os vínculos familiares estabelecidos e/ou preservados, na impossibilidade, ser integrado em família substituta; Ser informado sobre direitos e responsabilidades; Manifestar suas opiniões e necessidades; Ampliar a capacidade protetiva de sua família e a superação de suas dificuldades; Ser preparado para o desligamento do serviço.

¹² **Aquisições do Público Alvo:** Informar os procedimentos que serão realizados para analisar o cumprimento dos Princípios Éticos do SUAS elencados no artigo 6º da Resolução do Conselho Nacional de Assistência Social (CNAS) nº 33/2012 – NOB-SUAS, das Seguranças Socioassistenciais elencadas nos Termos de Referência para as OSCs com cofinanciamento e nas normativas que regulamentam a Oferta Socioassistencial para as OSCs sem cofinanciamento (Ex. Tipificação Nacional dos Serviços Socioassistenciais) e da efetividade da Participação do Público Alvo nos processos de Planejamento, Execução, Monitoramento e Avaliação da Oferta Socioassistencial.



Razão Social: **ASSOCIAÇÃO DE ASSISTÊNCIA AO MENOR “FONTE DE ÁGUA VIVA”**

FUNDADA EM 01/10/1987

Registrada no Cartório Privativo Registro Pessoas Jurídicas - Campinas - SP - sob nº 5806-01/12/1987

Matriculada na Secretaria de Estado de Assistência e Desenvolvimento Social - sob nº 4568 - 21/12/1989

Registrado no Conselho Nacional de Ação Social - sob nº 20002.003421/90-34 - 01/09/1993

Certificado Entidade de Fins Filantrópicos nº 28996.026266/95-16 - 02/06/1997

Órgão de Utilidade Pública Municipal - Lei nº 1.232 de 10/11/1989

Cadastrada no Conselho Municipal de Assistência Social de Paulínia - sob nº 002/98 - 31/03/1998

Cadastrada no Conselho Municipal de Direitos da Criança e do Adolescente de Paulínia - sob nº 01/2002

Órgão de Utilidade Pública Federal - Decreto de 24/01/2000 - Publicado D.O.U 25/01/2000

R. OSITHA SIGRIST PONGELUPPI, 677 - BAIRRO MORUMBI - CEP 13140-751 - PAULÍNIA – SP

FONE: (19) 3874-2370 e-mail: casadomenor@terra.com.br

CNPJ 57.519.654/0001-43 - INSCR. MUNICIPAL 5.294 - INSCR. ESTADUAL ISENTO

3.1.3. PROCESSO DE TRABALHO: PROCEDIMENTO OPERACIONAL¹³

3.1.3.1. PLANEJAMENTO DE EXECUÇÃO E MONITORAMENTO DAS ATIVIDADES ESTRATÉGICAS

Nº	Execução		Monitoramento
	Nome da Atividade	Descrição da Atividade	“Parâmetro de Aferição do Cumprimento das Metas”
01	Busca ativa / Denúncias	<p>Forma de Execução (como ocorrerá): Os Educadores Sociais diariamente recebem orientação do planejamento elaborado pelo coordenador, para realizar a busca ativa ou atender as denúncias.</p> <p>Público Alvo e Ciclo Vital: Crianças, adolescentes, jovens, adultos, idosos e famílias em situação de risco pessoal e social que utilizam Os espaços públicos como forma de moradia e/ou sobrevivência.</p> <p>Data/Período da Execução: De segunda a domingo. Materiais que serão utilizados: Materiais de papelaria, carro, combustível, telefone.</p> <p>Participação do Público alvo: Aceitação da abordagem e da coleta de dados registrados na Cadastro e recebimento das orientações /encaminhamentos, pesquisa de satisfação.</p>	<p>Meta: - realizar 100% de busca ativa</p> <p>Indicador de Desempenho (como a oferta irá medir o alcance da meta): -Pelo número de abordagens realizadas</p> <p>Forma de Monitoramento/Aferição (como ocorrerá): -A partir da gestão e controle da produção diária.</p> <p>Fonte de Verificação: -Diários de abordagens, Cadastros.</p> <p>Data/Período do Monitoramento: Diariamente.</p>
02	Atendimento individual/Escuta qualificada.	<p>Forma de Execução (como ocorrerá): Durante as abordagens será realizada a escuta qualificada, com o objetivo de conhecer o abordado e suas demandas.</p>	<p>Meta: - Realizar e escuta de 70% dos usuários que foram abordados pelo serviço</p>

¹³ **Processo de Trabalho: Procedimento Operacional:** Definição de atividades e rotinas para o alcance de metas e objetivos. Realização do trabalho social essencial da Oferta Socioassistencial desenvolvido pelos/as Técnicos/as e Educadores/as ou Cuidadores/as supervisionados pela Coordenação e/ou Técnico/a responsável por setor e/ou equipe.



Razão Social: **ASSOCIAÇÃO DE ASSISTÊNCIA AO MENOR “FONTE DE ÁGUA VIVA”**

FUNDADA EM 01/10/1987

Registrada no Cartório Privativo Registro Pessoas Jurídicas - Campinas - SP - sob nº 5806-01/12/1987

Matriculada na Secretaria de Estado de Assistência e Desenvolvimento Social - sob nº 4568 - 21/12/1989

Registrado no Conselho Nacional de Ação Social - sob nº 20002.003421/90-34 - 01/09/1993

Certificado Entidade de Fins Filantrópicos nº 28996.026266/95-16 - 02/06/1997

Órgão de Utilidade Pública Municipal - Lei nº 1.232 de 10/11/1989

Cadastrada no Conselho Municipal de Assistência Social de Paulínia - sob nº 002/98 - 31/03/1998

Cadastrada no Conselho Municipal de Direitos da Criança e do Adolescente de Paulínia - sob nº 01/2002

Órgão de Utilidade Pública Federal - Decreto de 24/01/2000 - Publicado D.O.U 25/01/2000

R. OSITHA SIGRIST PONGELUPPI, 677 - BAIRRO MORUMBI - CEP 13140-751 - PAULÍNIA – SP

FONE: (19) 3874-2370 e-mail: casadomenor@terra.com.br

CNPJ 57.519.654/0001-43 - INSCR. MUNICIPAL 5.294 - INSCR. ESTADUAL ISENTO

		<p>Público Alvo e Ciclo Vital: Crianças, adolescentes, jovens, adultos, idosos e famílias em situação de risco pessoal e social que utilizam Os espaços públicos como forma de moradia e/ou sobrevivência.</p> <p>Data/Período da Execução: Segunda á domingo</p> <p>Materiais que serão utilizados: Materiais de escritório e documentos de orientações técnicas carro, combustível</p> <p>Participação do Público Alvo: A participação se dará através do envolvimento com equipe, onde poderão relatar a situação vivenciadas compartilhando suas angustias, medos e necessidades.</p>	<p>Indicador de Desempenho - Através da quantidade de atendimentos realizados</p> <p>Forma de Monitoramento/Aferição (como ocorrerá): Número de agendamentos semanais e/ou quinzenais por número de escutas realizadas com o publico abordado pelo serviço. E relato dos acolhidos</p> <p>Fonte de Verificação: - Prontuários; - Ficha de evolução</p> <p>Data/Período do Monitoramento: - Mensal</p>
03	<p>Encaminhamentos/ Articulação com a rede e políticas públicas de atendimentos</p>	<p>Forma de Execução (como ocorrerá): Conforme necessidade da pessoa abordada encaminhar a rede de serviços bem como a Casa de passagem para realizar documentação, atendimentos, acompanhamentos (encaminhar a cidade de origem, recambio, família de origem)</p> <p>Público Alvo e Ciclo Vital: Crianças, adolescentes, jovens, adultos, idosos e famílias em situação de risco pessoal e social que utilizam Os espaços públicos como forma de moradia e/ou sobrevivência</p> <p>Data/Período da Execução: Sempre que necessário</p> <p>Materiais que serão utilizados: materiais de escritório, computador, materiais de papelaria, telefone.</p> <p>Participação do Público Alvo: o público alvo participará de</p>	<p>Meta: - Realizar 60% dos encaminhamentos necessários</p> <p>Indicador de Desempenho (como a oferta irá medir o alcance da meta): - Através do número encaminhamentos realizados</p> <p>Forma de Monitoramento/Aferição (como ocorrerá): - Relatórios; - Encaminhamentos.</p> <p>Fonte de Verificação: - Registros nos prontuários, instrumentais e relatórios.</p> <p>Data/Período do Monitoramento: - Mensal</p>



Razão Social: **ASSOCIAÇÃO DE ASSISTÊNCIA AO MENOR “FONTE DE ÁGUA VIVA”**

FUNDADA EM 01/10/1987

Registrada no Cartório Privativo Registro Pessoas Jurídicas - Campinas - SP - sob nº 5806-01/12/1987

Matriculada na Secretaria de Estado de Assistência e Desenvolvimento Social - sob nº 4568 - 21/12/1989

Registrado no Conselho Nacional de Ação Social - sob nº 20002.003421/90-34 - 01/09/1993

Certificado Entidade de Fins Filantrópicos nº 28996.026266/95-16 - 02/06/1997

Órgão de Utilidade Pública Municipal - Lei nº 1.232 de 10/11/1989

Cadastrada no Conselho Municipal de Assistência Social de Paulínia - sob nº 002/98 - 31/03/1998

Cadastrada no Conselho Municipal de Direitos da Criança e do Adolescente de Paulínia - sob nº 01/2002

Órgão de Utilidade Pública Federal - Decreto de 24/01/2000 - Publicado D.O.U 25/01/2000

R. OSITHA SIGRIST PONGELUPPI, 677 - BAIRRO MORUMBI - CEP 13140-751 - PAULÍNIA – SP

FONE: (19) 3874-2370 e-mail: casadomenor@terra.com.br

CNPJ 57.519.654/0001-43 - INSCR. MUNICIPAL 5.294 - INSCR. ESTADUAL ISENTO

		forma ativa, na aceitação dos encaminhamentos e a aderir os acompanhamentos.	
04	Busca ativa familiar	<p>Forma de Execução (como ocorrerá): Através contatos telefônico, visita domiciliar, cartas, email, redes sociais</p> <p>Público Alvo e Ciclo Vital: Crianças, adolescentes, jovens, adultos, idosos e famílias em situação de risco pessoal e social que utilizam Os espaços públicos como forma de moradia e/ou sobrevivência.</p> <p>Data/Período da Execução: diariamente</p> <p>Materiais que serão utilizados: Carro, combustível, telefone, carta, computadores.</p> <p>Participação do Público Alvo: através de informações trazidas pelos usuários afim de localizar a família.</p>	<p>Meta: -Realizar 90% da busca ativa familiar</p> <p>Indicador de Desempenho (como a oferta irá medir o alcance da meta): -Através da % de busca realizada</p> <p>Forma de Monitoramento/Aferição (como ocorrerá): -Através dos instrumentais técnicos construídos pelo serviço</p> <p>Fonte de Verificação: instrumentais e relatórios.</p> <p>Data/Período do Monitoramento: Trimestral</p>



Razão Social: **ASSOCIAÇÃO DE ASSISTÊNCIA AO MENOR “FONTE DE ÁGUA VIVA”**

FUNDADA EM 01/10/1987

Registrada no Cartório Privativo Registro Pessoas Jurídicas - Campinas - SP - sob nº 5806-01/12/1987

Matriculada na Secretaria de Estado de Assistência e Desenvolvimento Social - sob nº n4568 - 21/12/1989

Registrado no Conselho Nacional de Ação Social - sob nº 20002.003421/90-34 - 01/09/1993

Certificado Entidade de Fins Filantrópicos nº 28996.026266/95-16 - 02/06/1997

Órgão de Utilidade Pública Municipal - Lei nº 1.232 de 10/11/1989

Cadastrada no Conselho Municipal de Assistência Social de Paulínia - sob nº 002/98 - 31/03/1998

Cadastrada no Conselho Municipal de Direitos da Criança e do Adolescente de Paulínia - sob nº 01/2002

Órgão de Utilidade Pública Federal - Decreto de 24/01/2000 - Publicado D.O.U 25/01/2000

R. OSITHA SIGRIST PONGELUPPI, 677 - BAIRRO MORUMBI - CEP 13140-751 - PAULÍNIA – SP

FONE: (19) 3874-2370 e-mail: casadomenor@terra.com.br

CNPJ 57.519.654/0001-43 - INSCR. MUNICIPAL 5.294 - INSCR. ESTADUAL ISENTO

3.1.3.2. PLANEJAMENTO DE AVALIAÇÃO DA OFERTA SOCIOASSISTENCIAL

Nº	Impacto Social Esperado ¹⁴	Objetivos Específicos ¹⁵	Avaliação
1	Redução das violações dos direitos humanos e socioassistenciais, seus agravamentos ou reincidência;	- Construir o processo de saída das ruas e possibilitar condições de acesso à rede de serviços e a benefícios assistenciais;	<p>Indicador de Impacto/Resultado (como a oferta irá medir o alcance do Impacto/Resultado):</p> <p>- Pelo numero de encaminhamentos efetivados</p> <p>Forma de Avaliação (como ocorrerá):</p> <p>- Por meio reuniões com a rede socioassistencial e acompanhamento dos encaminhamentos realizados e demais políticas públicas</p> <p>Fonte de Verificação:</p> <p>- Através dos registros e reuniões, e instrumental próprio de permanência de pessoas em situação de rua</p>

¹⁴ Impacto Social Esperado:

Organizações com Cofinanciamento: Informar de acordo com o exposto no Termo de Referência.

Organizações sem Cofinanciamento: Informar de acordo com o exposto na Normativa que regulamenta a Oferta Socioassistencial. Ex.: Tipificação Nacional dos Serviços Socioassistenciais.

¹⁵ Objetivo Específico:

Organizações com Cofinanciamento: Informar de acordo com o exposto no Termo de Referência.

Organizações sem Cofinanciamento: Informar de acordo com o exposto na Normativa que regulamenta a Oferta Socioassistencial. Ex.: Tipificação Nacional dos Serviços Socioassistenciais.



Razão Social: **ASSOCIAÇÃO DE ASSISTÊNCIA AO MENOR “FONTE DE ÁGUA VIVA”**

FUNDADA EM 01/10/1987

Registrada no Cartório Privativo Registro Pessoas Jurídicas - Campinas - SP - sob nº 5806-01/12/1987

Matriculada na Secretaria de Estado de Assistência e Desenvolvimento Social - sob nº 4568 - 21/12/1989

Registrado no Conselho Nacional de Ação Social - sob nº 20002.003421/90-34 - 01/09/1993

Certificado Entidade de Fins Filantrópicos nº 28996.026266/95-16 - 02/06/1997

Órgão de Utilidade Pública Municipal - Lei nº 1.232 de 10/11/1989

Cadastrada no Conselho Municipal de Assistência Social de Paulínia - sob nº 002/98 - 31/03/1998

Cadastrada no Conselho Municipal de Direitos da Criança e do Adolescente de Paulínia - sob nº 01/2002

Órgão de Utilidade Pública Federal - Decreto de 24/01/2000 - Publicado D.O.U 25/01/2000

R. OSITHA SIGRIST PONGELUPPI, 677 - BAIRRO MORUMBI - CEP 13140-751 - PAULÍNIA – SP

FONE: (19) 3874-2370 e-mail: casadomenor@terra.com.br

CNPJ 57.519.654/0001-43 - INSCR. MUNICIPAL 5.294 - INSCR. ESTADUAL ISENTO

			<p>Data/Período da Avaliação: - A cada 06 meses</p> <p>Participantes: Equipe técnica do SEAS Equipe de Referência da rede socioassistencial</p>
2	Proteção social a famílias e indivíduos	- Identificar famílias e indivíduos com direitos violados, a natureza das violações, as condições em que vivem, estratégias de sobrevivência, procedências, aspirações, desejos e relações estabelecidas com as instituições;	<p>Indicador de Impacto/Resultado (como a oferta irá medir o alcance do Impacto/Resultado): - 60% de encaminhamentos realizados e efetivamos</p> <p>Forma de Avaliação (como ocorrerá): - Reuniões e relatórios</p> <p>Fonte de Verificação: - Planilha de Dados;</p> <p>Data/Período da Avaliação: Mensal</p> <p>Participantes: -Usuários e equipes de acompanhamento.</p>
03	Identificação de situações de violação de direitos	- Promover ações de sensibilização para divulgação do trabalho realizado, direitos e necessidades de inclusão social e estabelecimento de parcerias;	<p>Indicador de Impacto/Resultado (como a oferta irá medir o alcance do Impacto/Resultado): - percentual de números e famílias indivíduos abordados</p> <p>Forma de Avaliação (como ocorrerá): - por meio de informações por meio da rede socioassistenciais e</p>



Razão Social: **ASSOCIAÇÃO DE ASSISTÊNCIA AO MENOR “FONTE DE ÁGUA VIVA”**

FUNDADA EM 01/10/1987

Registrada no Cartório Privativo Registro Pessoas Jurídicas - Campinas - SP - sob nº 5806-01/12/1987

Matriculada na Secretaria de Estado de Assistência e Desenvolvimento Social - sob nº 4568 - 21/12/1989

Registrado no Conselho Nacional de Ação Social - sob nº 20002.003421/90-34 - 01/09/1993

Certificado Entidade de Fins Filantrópicos nº 28996.026266/95-16 - 02/06/1997

Órgão de Utilidade Pública Municipal - Lei nº 1.232 de 10/11/1989

Cadastrada no Conselho Municipal de Assistência Social de Paulínia - sob nº 002/98 - 31/03/1998

Cadastrada no Conselho Municipal de Direitos da Criança e do Adolescente de Paulínia - sob nº 01/2002

Órgão de Utilidade Pública Federal - Decreto de 24/01/2000 - Publicado D.O.U 25/01/2000

R. OSITHA SIGRIST PONGELUPPI, 677 - BAIRRO MORUMBI - CEP 13140-751 - PAULÍNIA – SP

FONE: (19) 3874-2370 e-mail: casadomenor@terra.com.br

CNPJ 57.519.654/0001-43 - INSCR. MUNICIPAL 5.294 - INSCR. ESTADUAL ISENTO

			<p>políticas públicas e usuários</p> <p>Fonte de Verificação:</p> <ul style="list-style-type: none"> - prontuários <p>Data/Período da Avaliação:</p> <ul style="list-style-type: none"> - mensal <p>Participantes:</p> <ul style="list-style-type: none"> - Equipe do SEAS; - Equipe da rede socio-assistencial - Demais profissionais das políticas públicas e o próprio usuário
04	Redução do número de pessoas em situação de rua	- Promover ações para a reinserção familiar e comunitária.	<p>Indicador de Impacto/Resultado (como a oferta irá medir o alcance do Impacto/Resultado):</p> <ul style="list-style-type: none"> - percentual de redução em população em situação de rua <p>Forma de Avaliação (como ocorrerá):</p> <p>Por meio de geoprocessamento e georeferenciamento de informações de usuários que permanecem em situações de rua</p> <p>O Sistema de avaliação será realizado num processo sistemático e permanente em todas as ações, onde possibilitará a mensuração dos indicadores de processo e resultados, por meio dos relatórios confeccionados mensalmente.</p> <p>Fonte de Verificação:</p> <p>Elaboração de relatórios e reuniões prontuários</p> <p>Data/Período da Avaliação:</p> <p>A cada 2 meses</p>



Razão Social: **ASSOCIAÇÃO DE ASSISTÊNCIA AO MENOR “FONTE DE ÁGUA VIVA”**

FUNDADA EM 01/10/1987

Registrada no Cartório Privativo Registro Pessoas Jurídicas - Campinas - SP - sob nº 5806-01/12/1987

Matriculada na Secretaria de Estado de Assistência e Desenvolvimento Social - sob nºn4568 - 21/12/1989

Registrado no Conselho Nacional de Ação Social - sob nº 20002.003421/90-34 - 01/09/1993

Certificado Entidade de Fins Filantrópicos nº 28996.026266/95-16 - 02/06/1997

Órgão de Utilidade Pública Municipal - Lei nº 1.232 de 10/11/1989

Cadastrada no Conselho Municipal de Assistência Social de Paulínia - sob nº 002/98 - 31/03/1998

Cadastrada no Conselho Municipal de Direitos da Criança e do Adolescente de Paulínia - sob nº 01/2002

Órgão de Utilidade Pública Federal - Decreto de 24/01/2000 - Publicado D.O.U 25/01/2000

R. OSITHA SIGRIST PONGELUPPI, 677 - BAIRRO MORUMBI - CEP 13140-751 - PAULÍNIA – SP

FONE: (19) 3874-2370 e-mail: casadomenor@terra.com.br

CNPJ 57.519.654/0001-43 - INSCR. MUNICIPAL 5.294 - INSCR. ESTADUAL ISENTO

			Participantes: Equipe do SEAS
--	--	--	-----------------------------------------



Razão Social: **ASSOCIAÇÃO DE ASSISTÊNCIA AO MENOR “FONTE DE ÁGUA VIVA”**

FUNDADA EM 01/10/1987

Registrada no Cartório Privativo Registro Pessoas Jurídicas - Campinas - SP - sob nº 5806-01/12/1987
Matriculada na Secretaria de Estado de Assistência e Desenvolvimento Social - sob nº 4568 - 21/12/1989
Registrado no Conselho Nacional de Ação Social - sob nº 20002.003421/90-34 - 01/09/1993
Certificado Entidade de Fins Filantrópicos nº 28996.026266/95-16 - 02/06/1997
Órgão de Utilidade Pública Municipal - Lei nº 1.232 de 10/11/1989
Cadastrada no Conselho Municipal de Assistência Social de Paulínia - sob nº 002/98 - 31/03/1998
Cadastrada no Conselho Municipal de Direitos da Criança e do Adolescente de Paulínia - sob nº 01/2002
Órgão de Utilidade Pública Federal - Decreto de 24/01/2000 - Publicado D.O.U 25/01/2000

R. OSITHA SIGRIST PONGELUPPI, 677 - BAIRRO MORUMBI - CEP 13140-751 - PAULÍNIA - SP
FONE: (19) 3874-2370 e-mail: casadomenor@terra.com.br

CNPJ 57.519.654/0001-43 - INSCR. MUNICIPAL 5.294 - INSCR. ESTADUAL ISENTO

4. REFERÊNCIAS BIBLIOGRÁFICAS

BRASIL. Presidência da República. Casa Civil. Subchefia para Assuntos Jurídicos. Lei nº 8.742, de 7 de dezembro de 1993. Dispõe sobre a organização da Assistência Social e dá outras providências. Brasília: Diário Oficial da União, 1993. Disponível em: https://www.planalto.gov.br/ccivil_03/leis/l8742.htm. Acesso em: 09 agosto 2023.

BRASIL. Presidência da República. Casa Civil. Subchefia para Assuntos Jurídicos. Decreto nº 7.053, de 23 de dezembro de 2009. Institui a Política Nacional para a População em Situação de Rua e seu Comitê Intersectorial de Acompanhamento e Monitoramento, e dá outras providências. Brasília: Diário Oficial da União, 2009a. Disponível em: https://www.planalto.gov.br/ccivil_03/_ato2007-2010/2009/decreto/d7053.htm. Acesso em: 04 agosto 2023.

BRASIL. Ministério do Desenvolvimento Social e Combate à Fome. Rua: aprendendo a contar: Pesquisa Nacional sobre a População em Situação de Rua. Brasília: MDS, 2009b. Disponível em: https://www.mds.gov.br/webarquivos/publicacao/assistencia_social/Livros/Rua_aprendendo_a_contar.pdf. Acesso em: 07 de agosto de 2023.

BRASIL. Ministério do Desenvolvimento Social e Combate à Fome. Tipificação Nacional de Serviços Socioassistenciais. Brasília: MDS, 2014. Disponível em: https://www.mds.gov.br/webarquivos/publicacao/assistencia_social/Normativas/tipificacao.pdf. Acesso em 10 agosto 2023. BRASIL. Presidência da República. Casa Civil. Subchefia para Assuntos Jurídicos. Decreto nº 7.334, de 19 de outubro de 2010. Institui o Censo do Sistema Único de Assistência Social - Censo SUAS, e dá outras providências. Brasília: Diário Oficial da União, 1993. Disponível em: https://www.planalto.gov.br/ccivil_03/_ato2007-2010/2010/decreto/d7334.htm. Acesso em: 10 de agosto de 2023.

BRASIL. Ministério do Desenvolvimento Social e Combate à Fome. Secretaria Nacional de Assistência Social. Comissão Intergestores Tripartite. Resolução nº 4, de 24 de maio de 2011. Institui parâmetros nacionais para o registro das informações relativas aos serviços ofertados nos Centros de Referência da Assistência Social - CRAS e Centros de Referência Especializados da Assistência Social - CREAS. Disponível em: http://www.mds.gov.br/webarquivos/legislacao/assistencia_social/resolucoes/2011/ResolucaoCITn4-2011.pdf. Acesso em: 09 de agosto de 2023.

BRASIL. Ministério do Desenvolvimento Social e Combate à Fome. SUAS e População em Situação de Rua: Orientações Técnicas: Centro de Referência Especializado para População em Situação de Rua – Centro Pop. Brasília: MDS, 2011b. Disponível em: https://www.mds.gov.br/webarquivos/publicacao/assistencia_social/Cadernos/orientacoes_centro_pop.pdf. Acesso em: 10 de agosto de 2023.

BRASIL. Ministério da Saúde. Gabinete do Ministro. Portaria de Consolidação nº 4, de 28 de setembro de 2017a. Consolidação das normas sobre os sistemas e os subsistemas do Sistema Único de Saúde. Disponível em: https://bvsms.saude.gov.br/bvs/saudelegis/gm/2017/prc0004_03_10_2017.html#ANEXOVCAP1. Acesso em: 09 de agosto de 2023.

BRASIL. Ministério da Saúde. Gabinete do Ministro. Portaria de Consolidação nº 1, de 28 de setembro de 2017b. Consolidação das normas sobre os direitos e deveres dos usuários da saúde, a organização e o



Razão Social: **ASSOCIAÇÃO DE ASSISTÊNCIA AO MENOR “FONTE DE ÁGUA VIVA”**

FUNDADA EM 01/10/1987

Registrada no Cartório Privativo Registro Pessoas Jurídicas - Campinas - SP - sob nº 5806-01/12/1987
Matriculada na Secretaria de Estado de Assistência e Desenvolvimento Social - sob nºn4568 - 21/12/1989
Registrado no Conselho Nacional de Ação Social - sob nº 20002.003421/90-34 - 01/09/1993
Certificado Entidade de Fins Filantrópicos nº 28996.026266/95-16 - 02/06/1997
Órgão de Utilidade Pública Municipal - Lei nº 1.232 de 10/11/1989
Cadastrada no Conselho Municipal de Assistência Social de Paulínia - sob nº 002/98 - 31/03/1998
Cadastrada no Conselho Municipal de Direitos da Criança e do Adolescente de Paulínia - sob nº 01/2002
Órgão de Utilidade Pública Federal - Decreto de 24/01/2000 - Publicado D.O.U 25/01/2000

R. OSITHA SIGRIST PONGELUPPI, 677 - BAIRRO MORUMBI - CEP 13140-751 - PAULÍNIA - SP
FONE: (19) 3874-2370 e-mail: casadomenor@terra.com.br

CNPJ 57.519.654/0001-43 - INSCR. MUNICIPAL 5.294 - INSCR. ESTADUAL ISENTO

funcionamento do Sistema Único de Saúde. Disponível em: https://bvsmms.saude.gov.br/bvs/saudelegis/gm/2017/prc0001_03_10_2017.html#ART358. Acesso em: 09 de agosto de 2023.

BRASIL. Ministério da Saúde. Gabinete do Ministro. Portaria de Consolidação nº 2, de 28 de setembro de 2017c. Consolidação das normas sobre as políticas nacionais de saúde do Sistema Único de Saúde. Disponível em: https://bvsmms.saude.gov.br/bvs/saudelegis/gm/2017/prc0002_03_10_2017.html#ANEXOVI. Acesso em: 09 de agosto de 2023. BRASIL. Presidência da República. Casa Civil. Subchefia para Assuntos Jurídicos. Decreto nº 11.341, de 1º de janeiro de 2023. Aprova a Estrutura Regimental e o Quadro Demonstrativo dos Cargos em Comissão e das Funções de Confiança do Ministério dos Direitos Humanos e da Cidadania e remaneja cargos em comissão e funções de confiança. Brasília: Diário Oficial da União, 2023a.

BRASIL. Presidência da República. Casa Civil. Subchefia para Assuntos Jurídicos. Decreto nº 11.472, de 6 de abril de 2023. Altera o Decreto nº 9.894, de 27 de junho de 2019, que dispõe sobre o Comitê Intersetorial de Acompanhamento e Monitoramento da Política Nacional para a População em Situação de Rua. Brasília: Diário Oficial da União, 2023b.

https://www.gov.br/mdh/pt-br/navegue-por-temas/populacao-em-situacao-de-rua/publicacoes/relat_pop_ua_digital.pdf



Razão Social: **ASSOCIAÇÃO DE ASSISTÊNCIA AO MENOR “FONTE DE ÁGUA VIVA”**

FUNDADA EM 01/10/1987

Registrada no Cartório Privativo Registro Pessoas Jurídicas - Campinas - SP - sob nº 5806-01/12/1987
 Matriculada na Secretaria de Estado de Assistência e Desenvolvimento Social - sob nºn4568 - 21/12/1989
 Registrado no Conselho Nacional de Ação Social - sob nº 20002.003421/90-34 - 01/09/1993
 Certificado Entidade de Fins Filantrópicos nº 28996.026266/95-16 - 02/06/1997
 Órgão de Utilidade Pública Municipal - Lei nº 1.232 de 10/11/1989
 Cadastrada no Conselho Municipal de Assistência Social de Paulínia - sob nº 002/98 - 31/03/1998
 Cadastrada no Conselho Municipal de Direitos da Criança e do Adolescente de Paulínia - sob nº 01/2002
 Órgão de Utilidade Pública Federal - Decreto de 24/01/2000 - Publicado D.O.U 25/01/2000

R. OSITHA SIGRIST PONGELUPPI, 677 - BAIRRO MORUMBI - CEP 13140-751 - PAULÍNIA – SP
 FONE: (19) 3874-2370 e-mail: casadomenor@terra.com.br

CNPJ 57.519.654/0001-43 - INSCR. MUNICIPAL 5.294 - INSCR. ESTADUAL ISENT0

5. CRONOGRAMA DE IMPLANTAÇÃO DO SERVIÇO

Após a assinatura do contrato, o Serviço será implantado conforme as etapas que se seguem demonstradas abaixo, com previsão de atendimento aos usuários em até **120 dias após**.

Nº	ETAPAS	FEV	MAR	ABR	MAI
1.	Assinatura do Contrato.	X			
2.	Seleção, recrutamento e contratação do Administrativo e Coordenadora do Serviço.	X			
3.	Desenvolvimento do “naming” (marca) do serviço.	X	X		
4.	Identificação do imóvel que irá abrigar o serviço.	X			
5.	Definição do escopo para adequação das instalações prediais.	X	X		
6.	Contratação de serviços de terceiros para a adequação dos espaços onde os Serviços será executados e execução das adequações.	X	X	X	
7.	Equipagem do imóvel.		X	X	
8.	Regularização dos imóveis junto ao Bombeiros e Vigilância Sanitária, se necessário.				X
9.	Seleção, recrutamento e contratação do Coordenador		X		
10.	Seleção, recrutamento e contratação da equipe operacional.			X	
11.	Capacitação da Equipe Técnica	X	X	X	
12.	Definição do fluxo de atendimento junto ao CREAS.		X	X	
13.	Contatos com a Equipe do CREAS para a Transição dos Casos.		X	X	
14.	Cadastro do serviço juntos aos Conselho Municipais.				X
15.	Apresentação da Entidade executora do Serviço e o Responsável Técnico do Serviço às Autoridades e a Rede socioassistencial.			X	
16.	Início dos Atendimentos aos Usuários.			X	



Razão Social: **ASSOCIAÇÃO DE ASSISTÊNCIA AO MENOR “FONTE DE ÁGUA VIVA”**

FUNDADA EM 01/10/1987

Registrada no Cartório Privativo Registro Pessoas Jurídicas - Campinas - SP - sob nº 5806-01/12/1987
Matriculada na Secretaria de Estado de Assistência e Desenvolvimento Social - sob nº 4568 - 21/12/1989
Registrado no Conselho Nacional de Ação Social - sob nº 20002.003421/90-34 - 01/09/1993
Certificado Entidade de Fins Filantrópicos nº 28996.026266/95-16 - 02/06/1997
Órgão de Utilidade Pública Municipal - Lei nº 1.232 de 10/11/1989
Cadastrada no Conselho Municipal de Assistência Social de Paulínia - sob nº 002/98 - 31/03/1998
Cadastrada no Conselho Municipal de Direitos da Criança e do Adolescente de Paulínia - sob nº 01/2002
Órgão de Utilidade Pública Federal - Decreto de 24/01/2000 - Publicado D.O.U 25/01/2000

R. OSITHA SIGRIST PONGELUPPI, 677 - BAIRRO MORUMBI - CEP 13140-751 - PAULÍNIA - SP
FONE: (19) 3874-2370 e-mail: casadomenor@terra.com.br

CNPJ 57.519.654/0001-43 - INSCR. MUNICIPAL 5.294 - INSCR. ESTADUAL ISENT0

6. IDENTIFICAÇÃO DOS RESPONSÁVEIS

6.1. DADOS DO(A) PRESIDENTE(A)

Nome	Andressa Renata Pértile Branco		
Data de Nascimento	20/09/1980	CPF	281.277.208-52
RG	30.611.270-X	Órgão emissor/UF	SSP/SP
Endereço	Rua Ositha Sigrist Pongeluppi, 747 – Bairro Morumbi – Paulínia/SP – CEP 13140-751		
E-mail	andressabranco@yahoo.com.br	Telefones	19 97415.1988
Escolaridade	Superior	Profissão	Advogada/ Assistente Social
Período de Mandato	18/11/2022 a 17/11/2025		

6.2. DADOS DA COORDENAÇÃO

Nome	Silvana Aparecida Chiusi		
Data de Nascimento	02/05/1981	CPF	313.042.798-80
RG	40.338.321-3	Órgão emissor/UF	SSP/SP
Endereço	Rua Guido Orsi, nº 24 – Jardim Ouro Verde – Limeira/SP		
E-mail	silvana.chiusi@aasp.org.br	Telefones	19 99735.6382
Escolaridade	Superior	Profissão	Assistente Social

6.3. DADOS DO/A RESPONSÁVEL PELA ELABORAÇÃO DO PLANO DE TRABALHO

Nome	Silvana Aparecida Chiusi		
Data de Nascimento	02/05/1981	CPF	313.042.798-80
RG	40.338.321-3	Órgão emissor/UF	SSP/SP
Endereço	Rua Guido Orsi, nº 24 – Jardim Ouro Verde – Limeira/SP		
E-mail	silvana.chiusi@aasp.org.br	Telefones	19 99735.6382
Escolaridade	Superior	Profissão	Assistente Social

6.4. ASSINATURAS DOS(AS) RESPONSÁVEIS PELO PLANO DE TRABALHO

Nome	Função	Assinatura
Andressa Renata Pértile Branco	Presidente da OSC Representante Legal	
Silvana Aparecida Chiusi	Assistente Social Responsável pela elaboração do Projeto	